ქალაქ თბილისის მუნიციპალიტეტის საკრებულო

განკარგულება № 258

"22" დეკემბერი 2014 წ.

ქ. თბილისი

ქ.თბილისში, ნაძალადევის რაიონში, ეფრემ ზაქარაიას ქუჩასთან არსებული I, II, III შესახვევებისთვის და I,II, III ჩიხებისთვის ეფრემ ზაქარაიას სახელის მინიჭების შესახებ

1. საქართველოს ორგანული კანონის „ადგილობრივი თვითმმართველობის კოდექსი" მე–16 მუხლის მე–2 ნაწილის „პ"ქვეპუნქტის და „ქალაქ თბილისის ადმინისტრაციულ საზღვრებში მდებარე გეოგრაფიული ობიექტების სახელდების წესის დამტკიცების შესახებ" ქალაქ თბილისის საკრებულოს 2011 წლის 27 მაისის №6–27 გადაწყვეტილების თანახმად, ქ. თბილისის მუნიციპალიტეტის საკრებულომ დაადგინა:

ა) ნაძალადევის რაიონში, ეფრემ ზაქარაიას ქუჩასთან არსებულ I, II, III შესახვევებს და I, II, III ჩიხებს მიენიჭოს ეფრემ ზაქარაიას სახელი, თანდართული რუკის თანახმად.

ბ) ქ.თბილისის მუნიციპალიტეტის მერიამ ორი თვის ვადაში უზრუნველყოს ამ განკარგულების შესასრულებლად საჭირო ღონისძიებების განხორციელება.

2. განკარგულება შეიძლება გასაჩივრდეს ერთი თვის ვადაში თბილისის საქალაქო სასამართლოს ადმინისტრაციულ საქმეთა კოლეგიაში (მისამართი: ქ. თბილისი, დავით აღმაშენებლის ხეივანი, მე–12 კმ №6).

საკრებულოს თავმჯდომარე — გიორგი ალიბეგაშვილი

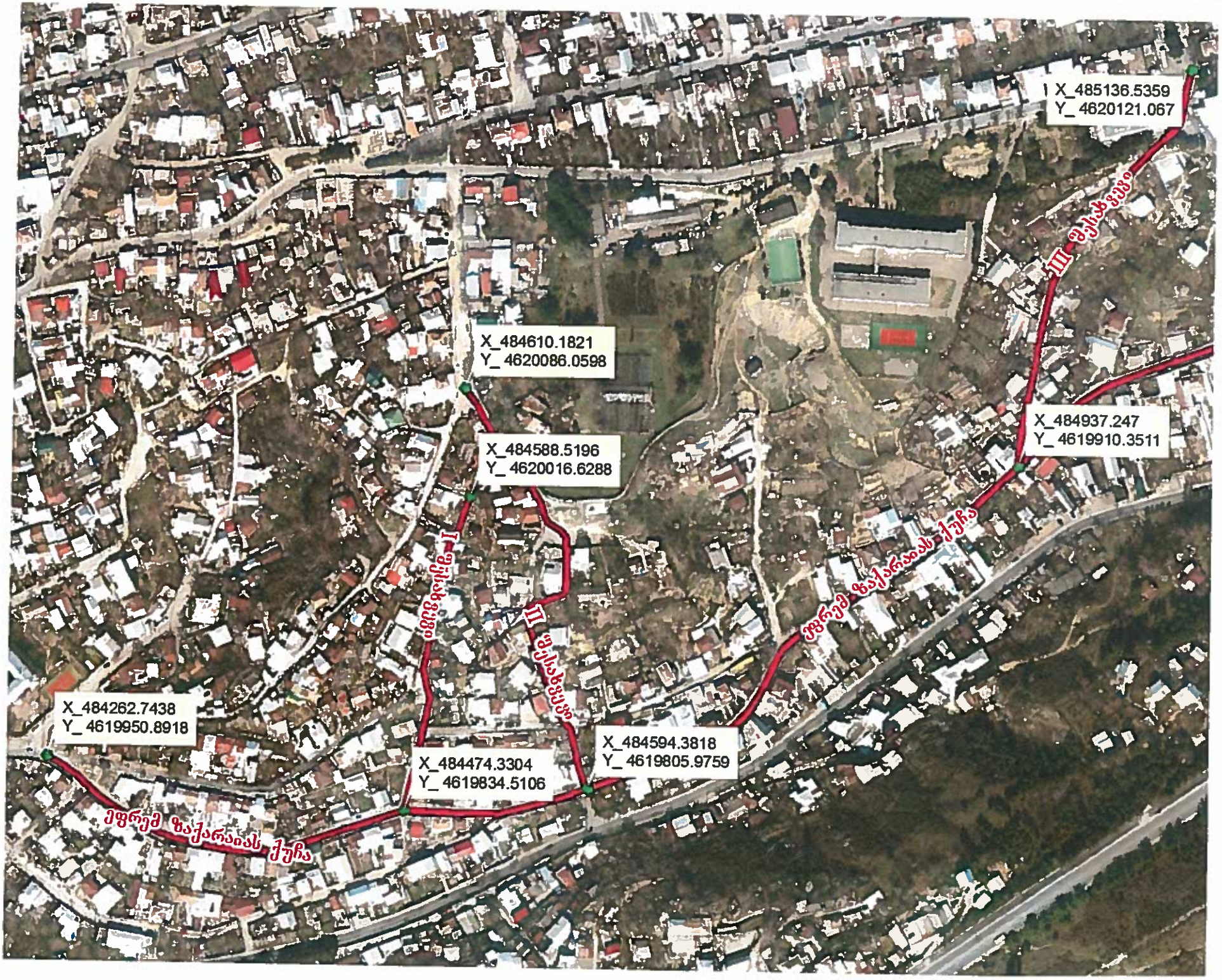
I X_485136.5359
Y_ 4620121.067
IV მონაკვეთი
X_484610.1821
Y_ 4620086.0598
X_484588.5196
Y_ 4620016.6288
X_484937.247
Y_ 4619910.3511
I მონაკვეთი
III მონაკვეთი
ეფრემ ფალავანდიშვილის ქუჩა
ეფრემ ფალავანდიშვილის ქუჩა
X_484262.7438
Y_ 4619950.8918
X_484474.3304
Y_ 4619834.5106
X_484594.3818
Y_ 4619805.9759
ეფრემ ფალავანდიშვილის ქუჩა

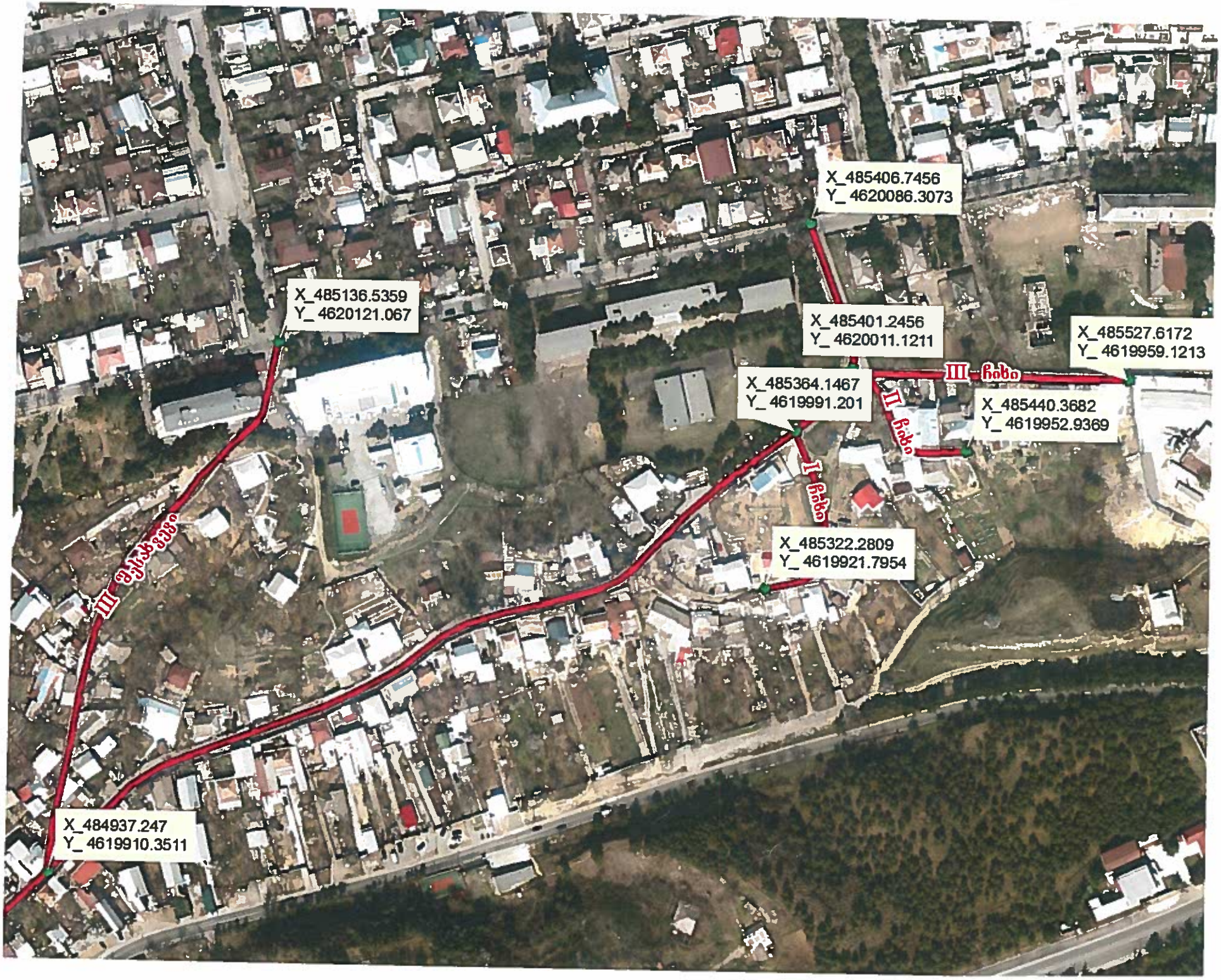
X_485406.7456
Y_ 4620086.3073
X_485136.5359
Y_ 4620121.067
X_485401.2456
Y_ 4620011.1211
X_485527.6172
Y_ 4619959.1213
III ზოლი
X_485364.1467
Y_ 4619991.201
II ზოლი
X_485440.3682
Y_ 4619952.9369
I ზოლი
III ფესვეული
X_485322.2809
Y_ 4619921.7954
X_484937.247
Y_ 4619910.3511