ქალაქ თბილისის მუნიციპალიტეტის საკრებულო

გ ა ნ კ ა რ გ უ ლ ებ ა № 161

"25" ნოემბერი 2014 წ.

ქ. თბილისი

ქ.თბილისში, სამგორის რაიონში, ბერი გაბრიელ სალოსის გამზირიდან გარდაბნის გზატკეცილამდე მდებარე უსახელო ქუჩისთვის, მასთან არსებული ხუთი შესახვევისთვის და ჩიხისთვის ბოგდან ხმელნიცკის სახელის მინიჭების შესახებ

1. საქართველოს ორგანული კანონის „ადგილობრივი თვითმმართველობის კოდექსი" მე–16 მუხლის მე–2 ნაწილის პ/ქვეპუნქტის და „ქალაქ თბილისის ადმინისტრაციულ საზღვრებში მდებარე გეოგრაფიული ობიექტების სახელდების წესის დამტკიცების შესახებ" ქალაქ თბილისის საკრებულოს 2011 წლის 27 მაისის №6–27 გადაწყვეტილების თანახმად, ქ. თბილისის მუნიციპალიტეტის საკრებულომ დაადგინა:

ა) სამგორის რაიონში, ბერი გაბრიელ სალოსის გამზირიდან გარდაბნის გზატკეცილამდე მდებარე უსახელო ქუჩას, მასთან არსებულ ხუთ შესახვევს და ჩიხს მიენიჭოს ბოგდან ხმელნიცკის სახელი, თანდართული რუკის თანახმად.

ბ) ქ.თბილისის მუნიციპალიტეტის მერიამ ორი თვის ვადაში უზრუნველყოს ამ განკარგულების შესასრულებლად საჭირო ღონისძიებების განხორციელება.

2. განკარგულება შეიძლება გასაჩივრდეს ერთი თვის ვადაში თბილისის საქალაქო სასამართლოს ადმინისტრაციულ საქმეთა კოლეგიაში (მისამართი: ქ. თბილისი, დავით აღმაშენებლის ხეივანი, მე–12 კმ №6)

საკრებულოს თავმჯდომარე გიორგი ალიბეგაშვილი

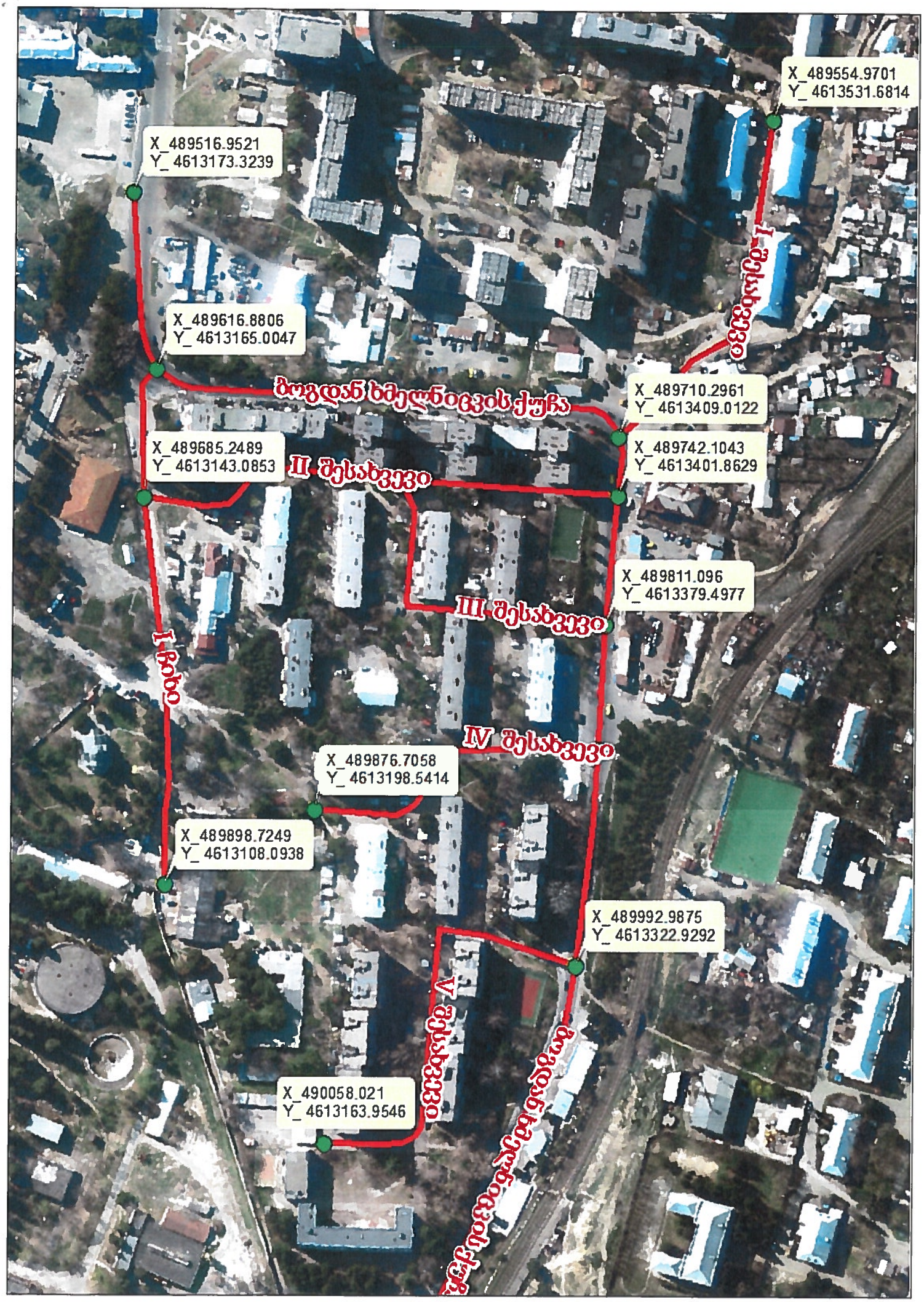
X_489554.9701
Y_ 4613531.6814
X_489516.9521
Y_ 4613173.3239
I შესახვევი
X_489616.8806
Y_ 4613165.0047
ბოგდან ხმელნიცკის ქუჩა
X_489710.2961
Y_ 4613409.0122
X_489685.2489
Y_ 4613143.0853
II შესახვევი
X_489742.1043
Y_ 4613401.8629
X_489811.096
Y_ 4613379.4977
III შესახვევი
I ზონა
IV შესახვევი
X_489876.7058
Y_ 4613198.5414
X_489898.7249
Y_ 4613108.0938
X_489992.9875
Y_ 4613322.9292
V შესახვევი
X_490058.021
Y_ 4613163.9546

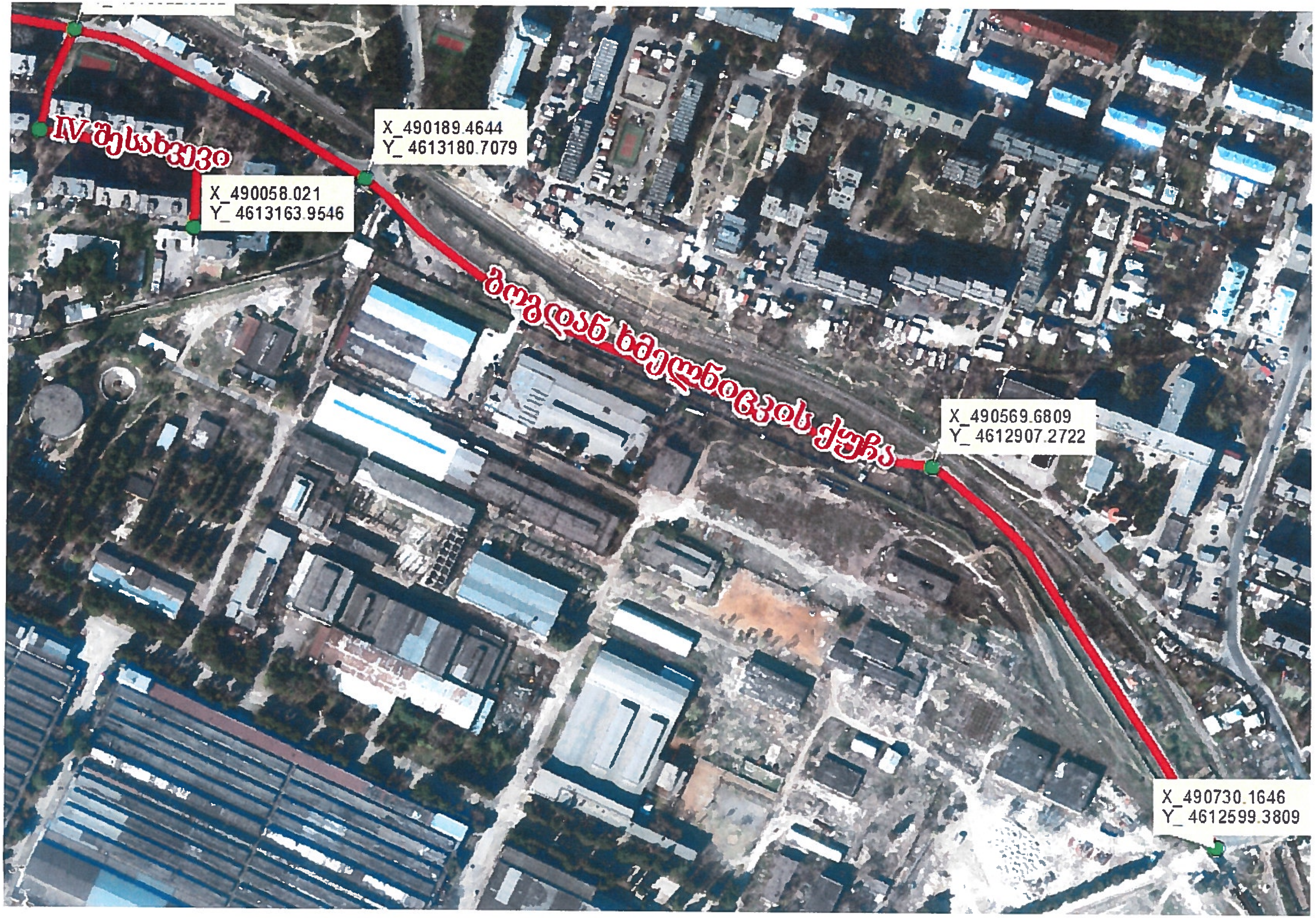
IV შესახვევი
X_490058.021
Y_ 4613163.9546
X_490189.4644
Y_ 4613180.7079
ბოგდან ხმელნიცკის ქუჩა
X_490569.6809
Y_ 4612907.2722
X_490730.1646
Y_ 4612599.3809