ქალაქ თბილისის მუნიციპალიტეტის საკრებულო

განკარგულება № 152

"27" ოქტომბერი 2014 წ.

ქ. თბილისი

ქ.თბილისში, ისანი–სამგორის რაიონში, ქაქუცა ჩოლოყაშვილის ქუჩისთვის და მასთან არსებული ორი შესახვევისთვის, ბოგდან ხმელნიცკის ქუჩის მონაკვეთისთვის, მასთან არსებული სამი შესახვევისთვის და ერთი ჩიხისთვის ბერი გაბრიელ სალოსის გამზირის სახელის მინიჭების შესახებ

1. საქართველოს ორგანული კანონის „ადგილობრივი თვითმმართველობის კოდექსი" მე–16 მუხლის მე–2 ნაწილის პ/ქვეპუნქტის და „ქალაქ თბილისის ადმინისტრაციულ საზღვრებში მდებარე გეოგრაფიული ობიექტების სახელდების წესის დამტკიცების შესახებ" ქალაქ თბილისის საკრებულოს 2011 წლის 27 მაისის №6–27 გადაწყვეტილების თანახმად, ქ. თბილისის მუნიციპალიტეტის საკრებულომ დაადგინა:

ა) ისან–სამგორის რაიონში, ქაქუცა ჩოლოყაშვილის ქუჩას, მასთან არსებულ ორ შესახვევს, ბოგდან ხმელნიცკის ქუჩის მონაკვეთს, მასთან არსებულ სამ შესახვევს და ერთ ჩიხს მიენიჭოს ბერი გაბრიელ სალოსის გამზირის სახელი, თანდართული რუკის თანახმად.

ბ) ქ.თბილისის მუნიციპალიტეტის მერიამ ორი თვის ვადაში უზრუნველყოს ამ განკარგულების შესასრულებლად საჭირო ღონისძიებების განხორციელება.

2. განკარგულება შეიძლება გასაჩივრდეს ერთი თვის ვადაში თბილისის საქალაქო სასამართლოს ადმინისტრაციულ საქმეთა კოლეგიაში (მისამართი: ქ. თბილისი, დავით აღმაშენებლის ხეივანი, მე–12 კმ №6).

საკრებულოს თავმჯდომარე გიორგი ალიბეგაშვილი

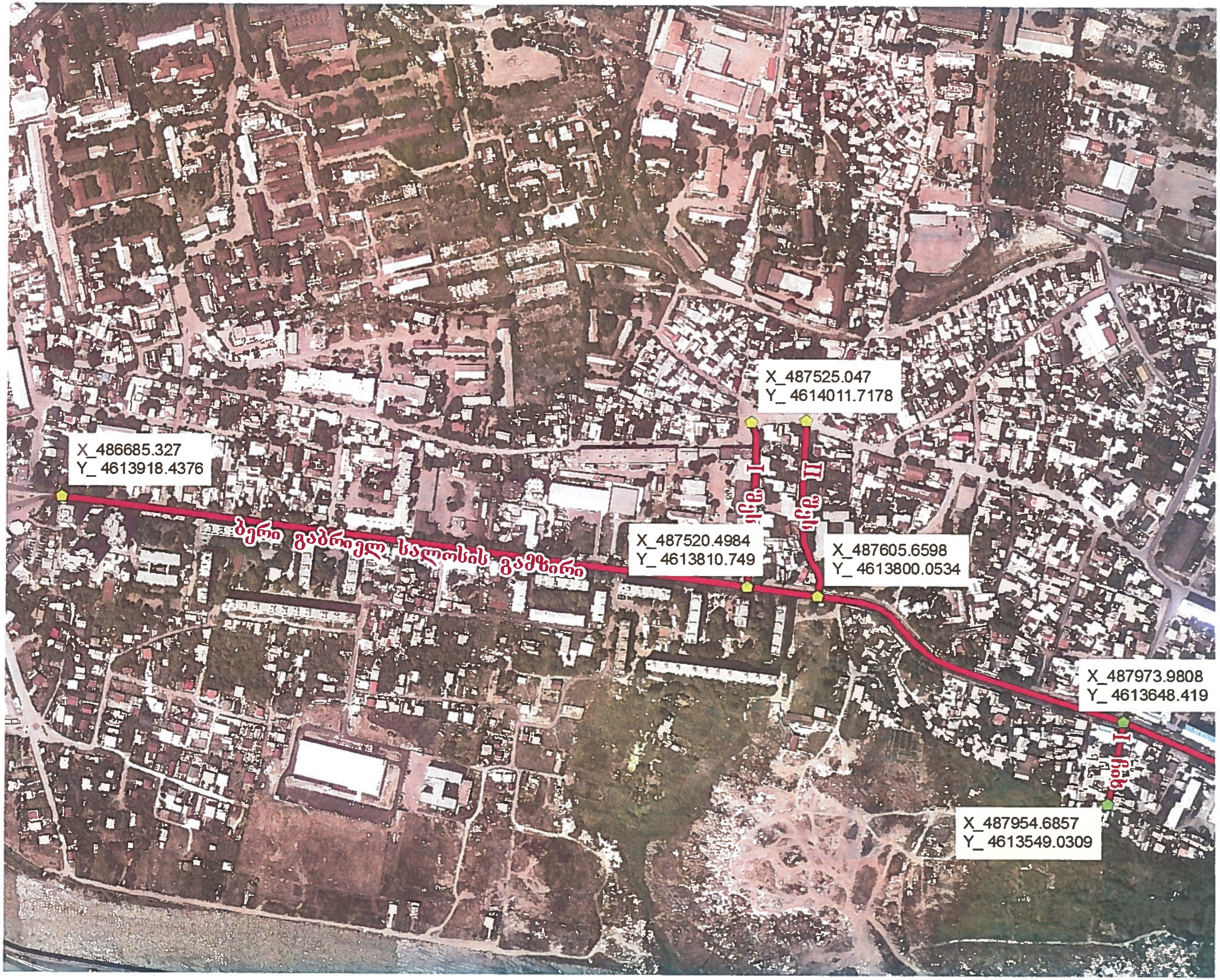

X_486685.327
Y_ 4613918.4376
ბერი გაბრიელ სალოსის გამზირი
X_487525.047
Y_ 4614011.7178
ჩიხი I
ჩიხი II
X_487520.4984
Y_ 4613810.749
X_487605.6598
Y_ 4613800.0534
X_487973.9808
Y_ 4613648.419
გზა I
X_487954.6857
Y_ 4613549.0309

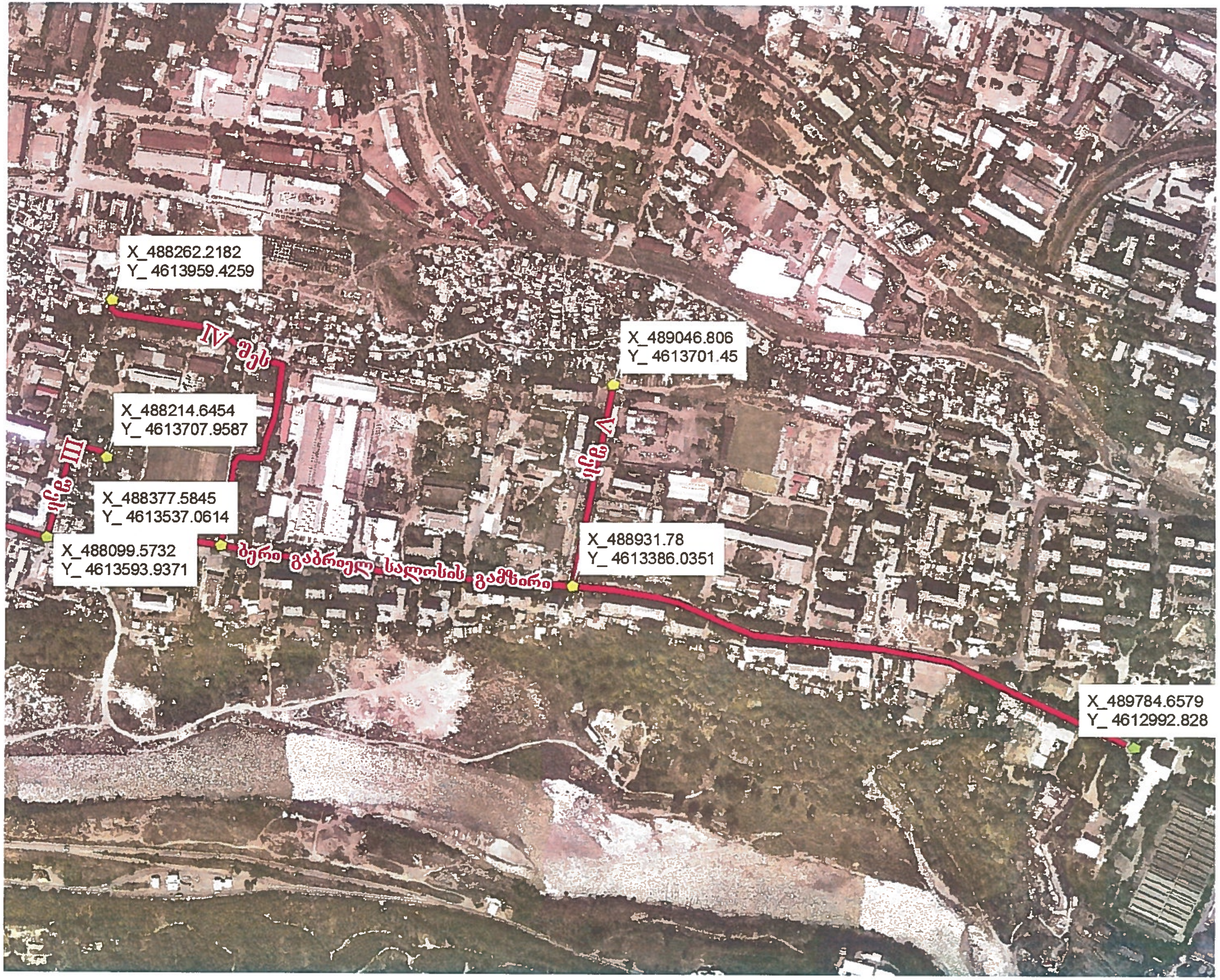

X_488262.2182
Y_ 4613959.4259
IV შეს
X_489046.806
Y_ 4613701.45
X_488214.6454
Y_ 4613707.9587
III ჩიხ
V ჩიხ
X_488377.5845
Y_ 4613537.0614
X_488099.5732
Y_ 4613593.9371
ბერი გაბრიელ სალოსის გამზირი
X_488931.78
Y_ 4613386.0351
X_489784.6579
Y_ 4612992.828