ქალაქ თბილისის
მუნიციპალიტეტის საკრებულო

ნომერი: 12-032404639-03
თარიღი: 15.02.2024 13:09
ვადა: 18.03.2024

განმცხადებელი (დაინტერესებული პირი)

ქალაქ თბილისის მუნიციპალიტეტის მერია
მისამართი: შარტავას ქ. 7ა
საკონტაქტო ინფორმაცია: (+995 32) 2 72 22 22;
განცხადების N: 01-01240461174 განცხადების თარიღი: 15.02.2024
ხელმომწერი: კახა კალაძე თანამდებობა: მერი

განცხადება/ნომენკლატურა

ქალაქ თბილისის მუნიციპალიტეტის საკრებულო
თავისუფალი განცხადება

მოთხოვნის ტექსტი

დიღმის ჭალების საპარკე არეალის ცვლილება - 39 -18 დადგენილებაში

დამატებითი ინფორმაცია

- ფურცლების რაოდენობა: 0
- დანართი: -
- პასუხის გაცემის ფორმა:

ქალაქ თბილისის
მუნიციპალიტეტის საკრებულო
№ 12-032404639-03
15.02.2024 : 13:09
თბილისი, 0114, თავისუფლების მოედანი N2

წერილის ნომერი: **01-01240461174**
თარიღი: **15/02/2024**

ადრესატი: ქალაქ თბილისის მუნიციპალიტეტის საკრებულო
მისამართი: თავისუფლების მოედანი N2

ქალაქ თბილისის მუნიციპალიტეტის საკრებულოს თავმჯდომარეს,

ბატონ გიორგი ტყემალაძეს

ბატონო გიორგი,

საქართველოს ორგანული კანონის „ადგილობრივი თვითმმართველობის კოდექსის“ 73-ე მუხლის მე-2 პუნქტის „თ“ ქვეპუნქტის შესაბამისად, დასამტკიცებლად წარმოგიდგენთ „დედაქალაქის მიწათსარგებლობის გენერალური გეგმის დამტკიცების შესახებ“ ქალაქ თბილისის მუნიციპალიტეტის საკრებულოს 2019 წლის 15 მარტის №39-18 დადგენილებაში ცვლილების შეტანის თაობაზე'' ქალაქ თბილისის მუნიციპალიტეტის საკრებულოს დადგენილების პროექტს, რომელიც მოწონებულია ქალაქ თბილისის მუნიციპალიტეტის მთავრობის 2024 წლის 15 თებერვლის N24.226.271 განკარგულებით.

გთხოვთ, საკითხი განიხილოთ ქალაქ თბილისის მუნიციპალიტეტის საკრებულოს მორიგ სხდომაზე.

დანართი: 6 (ექვსი) ფურცელი.

1. „დედაქალაქის მიწათსარგებლობის გენერალური გეგმის დამტკიცების შესახებ“ ქალაქ თბილისის მუნიციპალიტეტის საკრებულოს 2019 წლის 15 მარტის №39-18 დადგენილებაში ცვლილების შეტანის თაობაზე“ ქალაქ თბილისის მუნიციპალიტეტის საკრებულოს დადგენილების პროექტის მოწონების შესახებ'' ქალაქ თბილისის მუნიციპალიტეტის მთავრობის 2024 წლის 15 თებერვლის N24.226.271 განკარგულება;

2. „დედაქალაქის მიწათსარგებლობის გენერალური გეგმის დამტკიცების შესახებ“ ქალაქ თბილისის მუნიციპალიტეტის საკრებულოს 2019 წლის 15 მარტის №39-18 დადგენილებაში ცვლილების შეტანის თაობაზე'' ქალაქ თბილისის მუნიციპალიტეტის საკრებულოს დადგენილების პროექტი;

3. „დედაქალაქის მიწათსარგებლობის გენერალური გეგმის დამტკიცების შესახებ“ ქალაქ თბილისის მუნიციპალიტეტის საკრებულოს 2019 წლის 15 მარტის №39-18 დადგენილებაში ცვლილების შეტანის თაობაზე'' ქალაქ თბილისის მუნიციპალიტეტის საკრებულოს დადგენილების პროექტის განმარტებითი ბარათი;

4. გრაფიკული დანართი - ,,თბილისის შემდეგი რიგის ქალაქგეგმარებითი არეალების რუკა'' (დანართი №1.11).

პატივისცემით,

კახა კალაძე

ქალაქ თბილისის მუნიციპალიტეტის მერი

გამოყენებულია კვალიფიციური
ელექტრონული ხელმოწერა/
ელექტრონული შტამპი

განკარგულება - N 24.226.271
15 / თებერვალი / 2024 წ.

„დედაქალაქის მიწათსარგებლობის გენერალური გეგმის დამტკიცების შესახებ“ ქალაქ თბილისის მუნიციპალიტეტის საკრებულოს 2019 წლის 15 მარტის №39-18 დადგენილებაში ცვლილების შეტანის თაობაზე“ ქალაქ თბილისის მუნიციპალიტეტის საკრებულოს დადგენილების პროექტის მოწონების შესახებ

საქართველოს ორგანული კანონის „ადგილობრივი თვითმმართველობის კოდექსის 75-ე მუხლის „ბ.ა“ და „ე.ბ“ ქვეპუნქტების საფუძველზე,

ქალაქ თბილისის მუნიციპალიტეტის მთავრობამ გადაწყვიტა:

1. მოწონებულ იქნეს „დედაქალაქის მიწათსარგებლობის გენერალური გეგმის დამტკიცების შესახებ“ ქალაქ თბილისის მუნიციპალიტეტის საკრებულოს 2019 წლის 15 მარტის №39-18 დადგენილებაში ცვლილების შეტანის თაობაზე“ ქალაქ თბილისის მუნიციპალიტეტის საკრებულოს დადგენილების პროექტი, ამ განკარგულების დანართის შესაბამისად.

2. ამ განკარგულების პირველი პუნქტით გათვალისწინებული პროექტი წარედგინოს ქალაქ თბილისის მუნიციპალიტეტის საკრებულოს, საქართველოს კანონმდებლობით დადგენილი წესით.

3. კონტროლი განკარგულების შესრულებაზე დაევალოს ქალაქ თბილისის მუნიციპალიტეტის მერის პირველ მოადგილეს (ვიცე - მერი) ირაკლი ხმალაძეს.

4. ამ განკარგულების გასაჩივრება, დაინტერესებული მხარის მიერ, შესაძლებელია მისთვის განკარგულების გაცნობიდან ერთი თვის ვადაში, თბილისის საქალაქო სასამართლოში (მისამართი: ქ. თბილისი, დავით აღმაშენებლის ხეივანი №64), საქართველოს კანონმდებლობით დადგენილი წესით.

ქალაქ თბილისის მუნიციპალიტეტის მერი — კახა კალაძე

„დედაქალაქის მიწათსარგებლობის გენერალური გეგმის დამტკიცების შესახებ“ ქალაქ თბილისის მუნიციპალიტეტის საკრებულოს 2019 წლის 15 მარტის №39-18 დადგენილებაში ცვლილების შეტანის თაობაზე ქალაქ თბილისის მუნიციპალიტეტის საკრებულოს დადგენილების პროექტის

განმარტებითი ბარათი

ა) ქალაქ თბილისის მუნიციპალიტეტის საკრებულოს დადგენილების პროექტის (შემდგომში-პროექტი) მიღების (გამოცემის) მიზეზი და მისი ძირითადი დამახასიათებელი ნიშნები:

ქალაქ თბილისის მუნიციპალიტეტის საკრებულო განიხილავს „დედაქალაქის მიწათსარგებლობის გენერალური გეგმის დამტკიცების შესახებ“ ქალაქ თბილისის მუნიციპალიტეტის საკრებულოს 2019 წლის 15 მარტის №39-18 დადგენილებით დამტკიცებულ მიწათსარგებლობის გენერალური გეგმის ცვლილებას, რომელიც განპირობებულია შემდეგი მიზეზებით:

„დედაქალაქის მიწათსარგებლობის გენერალური გეგმის დამტკიცების შესახებ“ ქალაქ თბილისის მუნიციპალიტეტის საკრებულოს 2019 წლის 15 მარტის №39-18 დადგენილებით დამტკიცებული მიწათსარგებლობის გენერალური გეგმის დანართი N4-ის შესაბამისად, **დიღმის ჭალები წარმოადგენს მიწათსარგებლობის გენერალური გეგმით განსაზღვრულ ერთ-ერთ საპარკო არეალს,** იგი წარმოადგენს მეტ-ნაკლებად ბუნებრივი სახით შენარჩუნებულ მტკვრისპირა ზოლს, რომელსაც განსაკუთრებული ეკოლოგიური, ლანდშაფტური და ურბანული ღირებულება გააჩნია ქალაქისათვის.

მოგახსენებთ, რომ ქ. თბილისის მუნიციპალიტეტის სსიპ - ქონების მართვის სააგენტო, უფლებამოსილების ფარგლებში, განიხილავს ქ. თბილისში, მინდელის ხიდის მიმდებარედ არსებული მიწის ნაკვეთის (საკადასტრო კოდი: N01.13.02.001.112) (2023 კვ.მ) კანონით დადგენილი ფორმით განკარგვის საკითხს.

ქალაქ თბილისის მუნიციპალიტეტის სსიპ - ქონების მართვის სააგენტოს 2024 წლის 6 თებერვლის N61-01240373734 წერილის შესაბამისად, ქალაქ თბილისის მუნიციპალიტეტის სსიპ - ტრანსპორტისა და ურბანული განვითარების სააგენტოში დაფიქსირდა მომართვა სარეკრეაციო

საპარკო არეალის მოხსნის საკითხთან დაკავშირებით ადმინისტრაციული წარმოების დაწყების თაობაზე.

ქალაქ თბილისის მუნიციპალიტეტის მერიის გარემოს დაცვის საქალაქო სამსახურის 2024 წლის 6 თებერვლის N01240371354 წერილის შესაბამისად, სამსახური, კომპეტენციის ფარგლებში თანახმაა, საპროექტო ტერიტორიაზე **განხორციელდეს სარეკრეაციო საპარკო არეალის მოხსნა.**

ზემოაღნიშნულიდან გამომდინარე, წარმოდგენილი პროექტით, კორექტირებული კონტურის ასახვის მიზნით ცვლილება შედის „დედაქალაქის მიწათსარგებლობის გენერალური გეგმის დამტკიცების შესახებ“ ქალაქ თბილისის მუნიციპალიტეტის საკრებულოს 2019 წლის 15 მარტის N39-18 დადგენილების პირველი მუხლის „ა.ლ“ ქვეპუნქტით დამტკიცებულ **თბილისის შემდეგი რიგის ქალაქგეგმარებითი არეალების რუკაში (დანართი №1.11).**

ბ) პროექტის ფინანსურ–ეკონომიკური დასაბუთება:

პროექტის მიღება არ გამოიწვევს ბიუჯეტიდან აუცილებელი ხარჯების გამოყოფას, არ მოახდენს გავლენას ქალაქ თბილისის მუნიციპალიტეტის ბიუჯეტის საშემოსავლო და ხარჯვით ნაწილზე.

გ) ბავშვის უფლებრივ მდგომარეობაზე ზეგავლენის შეფასება, რასაც გამოიწვევს პროექტის მიღება (გამოცემა):

დადგენილების ამოქმედება არ მოახდენს ზეგავლენას ბავშვთა უფლებრივ მდგომარეობაზე.

დ) პროექტის ავტორ(ებ)ი:

პროექტის ავტორია ქალაქ თბილისის მუნიციპალიტეტის მერია.

ე) პროექტის წარმდგენი:

პროექტის წარმდგენია ქალაქ თბილისის მუნიციპალიტეტის მერი.

ქალაქ თბილისის მუნიციპალიტეტის საკრებულოს

დადგენილება №

2024 წლის ----

ქ. თბილისი

„დედაქალაქის მიწათსარგებლობის გენერალური გეგმის დამტკიცების შესახებ“ ქალაქ თბილისის მუნიციპალიტეტის საკრებულოს 2019 წლის 15 მარტის №39-18 დადგენილებაში ცვლილების შეტანის თაობაზე

საქართველოს ორგანული კანონის „ადგილობრივი თვითმმართველობის კოდექსი“ 61-ე მუხლის მე-2 პუნქტისა და „ნორმატიული აქტების შესახებ“ საქართველოს ორგანული კანონის მე-20 მუხლის თანახმად, ქალაქ თბილისის მუნიციპალიტეტის საკრებულო ადგენს:

მუხლი 1

შეტანილ იქნეს ცვლილება „დედაქალაქის მიწათსარგებლობის გენერალური გეგმის დამტკიცების შესახებ” ქ. თბილისის მუნიციპალიტეტის საკრებულოს 2019 წლის 15 მარტის №39-18 დადგენილებაში (სსმ, ვებგვერდი: www.matsne.gov.ge, 20/03/2019, სარეგისტრაციო კოდი: 330090020.35.101.016587) და დადგენილების:

ა) პირველი მუხლის ,,ა“ პუნქტით დამტკიცებული „დედაქალაქის მიწათსარგებლობის გენერალური გეგმის გრაფიკული ნაწილი – რუკა“ (დანართი №1) ჩამოყალიბდეს თანდართული რედაქციით;

ბ) პირველი მუხლის „ა“ პუნქტის „ა.ლ“ ქვეპუნქტით დამტკიცებული „თბილისის შემდეგი რიგის ქალაქგეგმარებითი არეალების რუკა (დანართი №1.11)“ ჩამოყალიბდეს თანდართული რედაქციით;

მუხლი 2

დადგენილება ამოქმედდეს გამოქვეყნებისთანავე.

ქალაქ თბილისის მუნიციპალიტეტის საკრებულოს

თავმჯდომარე გიორგი ტყემალაძე

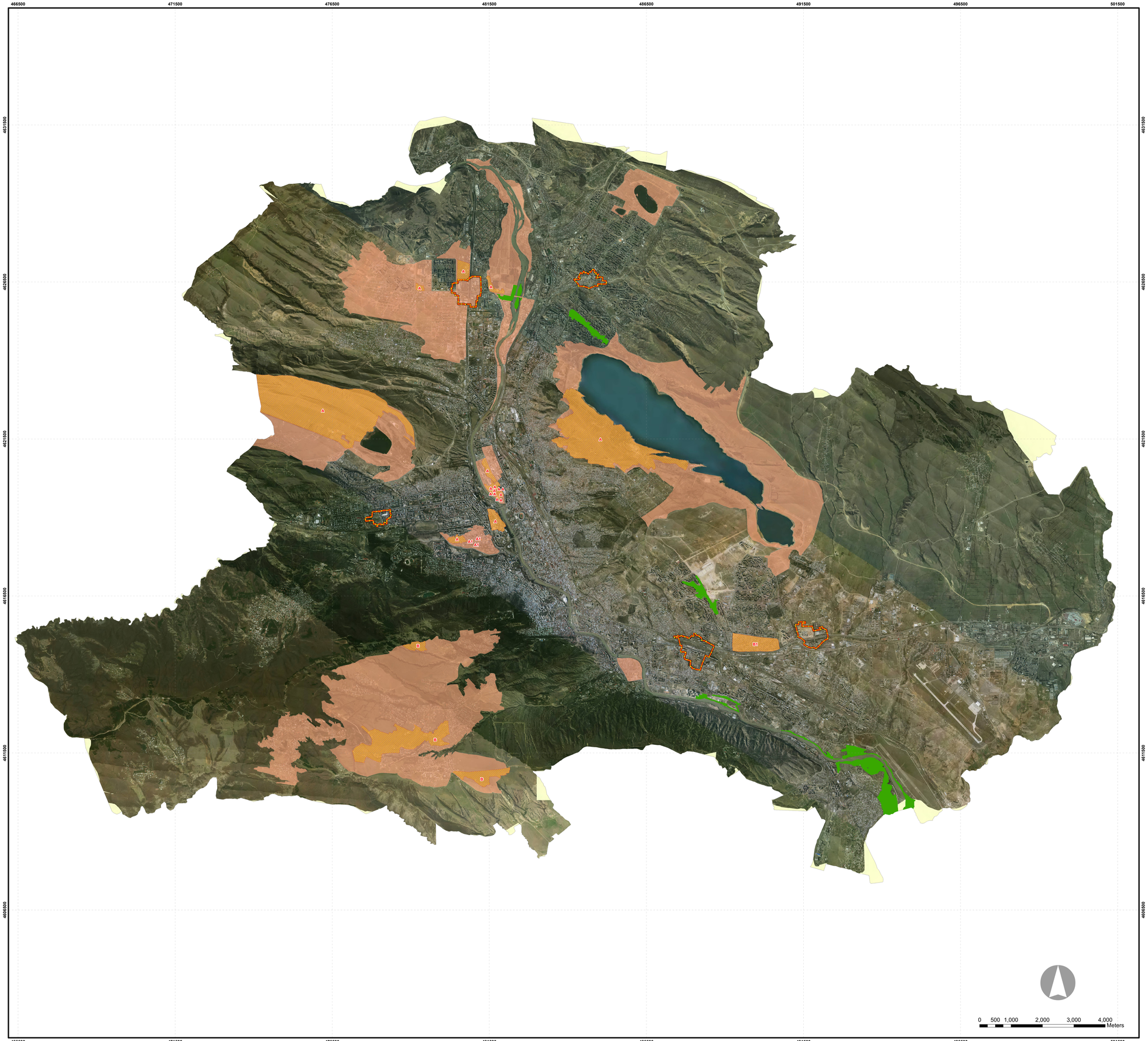

დამკვეთი:
თბილისის მუნიციპალიტეტის მერიის სსიპ. არქიტექტურის სამსახური

შემსრულებელი:
ააიპ. სითი ინსტიტუტი საქართველო

პროექტი:
თბილისის მიწათსარგებლობის გენერალური გეგმა
დირექტორები:
არჩილ ბარბაქაძე
მამუკა სალუქვაძე

პროექტის ხელმძღვანელი:
მერაბ ბოლქვაძე
იოსებ სალუქვაძე
ალფრედ პეტერი
პარტნიორები:

Alfred Peter Peisagiste, AS&P - albert Speer &Partner Gmbh, Dr. brenner ingeniurgeselischaft mbh,თბილისის სახელმწიფო უნივერსიტეტი
CENN - Caucasus Environmental NGO network Fraunhofer IAO,
Tbilisi Groupe, Steinbeis

საინფორმაციო პორტალი:
www.City.Kvira.ge

თბილისის შემდეგი რიგის ქალაქგეგმარებითი არეალების რუკა (დანართი 1.11)

პირობითი აღნიშვნები

ძირითადი აღნიშვნები

- სარეკრეაციო საკარაპო არეული (პარკი)
- განაშენიანების რეგულირების გეგმების არეული
- შემდეგი რიგის ქალაქგეგმარებითი არეული
- საკვლევი არეული
- პოლიცენტრული არეულის საზღვარი

2017 წ. რუკა დამზადებულია 2016 წლის კვლევით მონაცემებზე დაყრდნობით