ქალაქ თბილისის
მუნიციპალიტეტის საკრებულო

ნომერი: 12-032315835-03
თარიღი: 07.06.2023 21:22
ვადა: 10.07.2023

განმცხადებელი (დაინტერესებული პირი)

ქალაქ თბილისის მუნიციპალიტეტის მერია
მისამართი: შარტავას ქ. 7ა
საკონტაქტო ინფორმაცია: (+995 32) 2 72 22 22;
განცხადების N: 01-01231583728 განცხადების თარიღი: 07.06.2023
ხელმომწერი: კახა კალაძე თანამდებობა: მერი

განცხადება/ნომენკლატურა

ქალაქ თბილისის მუნიციპალიტეტის საკრებულო
თავისუფალი განცხადება

მოთხოვნის ტექსტი

39-18-ის ცვლილება, ვარკეთილის მასივი

დამატებითი ინფორმაცია

- ფურცლების რაოდენობა: 0
- დანართი: -
- პასუხის გაცემის ფორმა:

ქალაქ თბილისის
მუნიციპალიტეტის საკრებულო
№ 12-032315835-03
07.06.2023 : 21:22
თბილისი, 0114, თავისუფლების მოედანი N2

წერილის ნომერი: **01-01231583728**
თარიღი: **07/06/2023**

ადრესატი: ქალაქ თბილისის მუნიციპალიტეტის საკრებულო
მისამართი: თავისუფლების მოედანი N2

ქალაქ თბილისის მუნიციპალიტეტის საკრებულოს თავმჯდომარეს,

ბატონ გიორგი ტყემალაძეს

ბატონო გიორგი,

საქართველოს ორგანული კანონის „ადგილობრივი თვითმმართველობის კოდექსის“ 73-ე მუხლის მე-2 პუნქტის „თ“ ქვეპუნქტის შესაბამისად, დასამტკიცებლად წარმოგიდგენთ „დედაქალაქის მიწათსარგებლობის გენერალური გეგმის დამტკიცების შესახებ“ ქალაქ თბილისის მუნიციპალიტეტის საკრებულოს 2019 წლის 15 მარტის №39-18 დადგენილებაში ცვლილების შეტანის თაობაზე'' ქალაქ თბილისის მუნიციპალიტეტის საკრებულოს დადგენილების პროექტს, რომელიც მოწონებულია ქალაქ თბილისის მუნიციპალიტეტის მთავრობის 2023 წლის 7 ივნისის N 23.816.902 განკარგულებით.

გთხოვთ, საკითხი განიხილოთ ქალაქ თბილისის მუნიციპალიტეტის საკრებულოს მორიგ სხდომაზე.

დანართი: 5 (ხუთი) ფურცელი.

1. „დედაქალაქის მიწათსარგებლობის გენერალური გეგმის დამტკიცების შესახებ“ ქალაქ თბილისის მუნიციპალიტეტის საკრებულოს 2019 წლის 15 მარტის №39-18 დადგენილებაში ცვლილების შეტანის თაობაზე“ ქალაქ თბილისის მუნიციპალიტეტის საკრებულოს დადგენილების პროექტის მოწონების შესახებ'' ქალაქ თბილისის მუნიციპალიტეტის მთავრობის 2023 წლის 7 ივნისის N 23.816.902 განკარგულება - 1 (ერთი) ფურცელი;

2. „დედაქალაქის მიწათსარგებლობის გენერალური გეგმის დამტკიცების შესახებ“ ქალაქ თბილისის მუნიციპალიტეტის საკრებულოს 2019 წლის 15 მარტის №39-18 დადგენილებაში ცვლილების შეტანის თაობაზე'' ქალაქ თბილისის მუნიციპალიტეტის საკრებულოს დადგენილების პროექტი - 2 (ორი) ფურცელი;

3. „დედაქალაქის მიწათსარგებლობის გენერალური გეგმის დამტკიცების შესახებ“ ქალაქ თბილისის მუნიციპალიტეტის საკრებულოს 2019 წლის 15 მარტის №39-18 დადგენილებაში ცვლილების შეტანის თაობაზე'' ქალაქ თბილისის მუნიციპალიტეტის საკრებულოს დადგენილების პროექტის განმარტებითი ბარათი - 1 (ერთი) ფურცელი;

4. ,,თბილისის შემდეგი რიგის ქალაქგეგმარებითი არეალების რუკა'' (დანართი №1.11) - 1 (ერთი) ფურცელი.

კახა კალაძე

გამოყენებულია კვალიფიციური
ელექტრონული ხელმოწერა/
ელექტრონული შტამპი

განკარგულება - N 23.816.902
7 / ივნისი / 2023 წ.

„დედაქალაქის მიწათსარგებლობის გენერალური გეგმის დამტკიცების შესახებ" ქალაქ თბილისის მუნიციპალიტეტის საკრებულოს 2019 წლის 15 მარტის №39-18 დადგენილებაში ცვლილების შეტანის თაობაზე" ქალაქ თბილისის მუნიციპალიტეტის საკრებულოს დადგენილების პროექტის მოწონების შესახებ

საქართველოს ორგანული კანონის „ადგილობრივი თვითმმართველობის კოდექსის 75-ე მუხლის „ბ.ა" და „ე.ბ" ქვეპუნქტების საფუძველზე,

ქალაქ თბილისის მუნიციპალიტეტის მთავრობამ გადაწყვიტა:

1. მოწონებულ იქნეს „დედაქალაქის მიწათსარგებლობის გენერალური გეგმის დამტკიცების შესახებ" ქალაქ თბილისის მუნიციპალიტეტის საკრებულოს 2019 წლის 15 მარტის №39-18 დადგენილებაში ცვლილების შეტანის თაობაზე" ქალაქ თბილისის მუნიციპალიტეტის საკრებულოს დადგენილების პროექტი, ამ განკარგულების დანართის შესაბამისად.

2. ამ განკარგულების პირველი პუნქტით გათვალისწინებული პროექტი წარედგინოს ქალაქ თბილისის მუნიციპალიტეტის საკრებულოს, საქართველოს კანონმდებლობით დადგენილი წესით.

3. კონტროლი განკარგულების შესრულებაზე დაევალოს ქალაქ თბილისის მუნიციპალიტეტის მერის პირველ მოადგილეს (ვიცე - მერი) ირაკლი ხმალაძეს.

4. ამ განკარგულების გასაჩივრება, დაინტერესებული მხარის მიერ, შესაძლებელია მისთვის განკარგულების გაცნობიდან ერთი თვის ვადაში თბილისის საქალაქო სასამართლოში (მისამართი: ქ. თბილისი, დავით აღმაშენებლის ხეივანი №64), საქართველოს კანონმდებლობით დადგენილი წესით.

ქალაქ თბილისის მუნიციპალიტეტის მერი — კახა კალაძე

ქალაქ თბილისის მუნიციპალიტეტის საკრებულოს

დადგენილება №

2023წლის ---

ქ. თბილისი

„დედაქალაქის მიწათსარგებლობის გენერალური გეგმის დამტკიცების შესახებ" ქალაქ თბილისის მუნიციპალიტეტის საკრებულოს 2019 წლის 15 მარტის №39-18 დადგენილებაში ცვლილების შეტანის თაობაზე

საქართველოს ორგანული კანონის „ადგილობრივი თვითმმართველობის კოდექსი" 61-ე მუხლის მე-2 პუნქტისა და „ნორმატიული აქტების შესახებ" საქართველოს ორგანული კანონის მე-20 მუხლის მე-4 პუნქტის თანახმად, ქალაქ თბილისის მუნიციპალიტეტის საკრებულო ადგენს:

მუხლი 1

შეტანილ იქნეს ცვლილება „დედაქალაქის მიწათსარგებლობის გენერალური გეგმის დამტკიცების შესახებ" ქალაქ თბილისის მუნიციპალიტეტის საკრებულოს 2019 წლის 15 მარტის №39-18 დადგენილებაში (სსმ, ვებგვერდი: www.matsne.gov.ge, 20/03/2019, სარეგისტრაციო კოდი: 330090020.35.101.016587) და დადგენილების:

ა) პირველი მუხლის ,,ა" პუნქტის ,,ა.ლ'' ქვეპუნქტით დამტკიცებული ,,თბილისის შემდეგი რიგის ქალაქგეგმარებითი არეალების რუკა'' (დანართი №1.11) ჩამოყალიბდეს თანდართული რედაქციით;

ბ) დანართი N2-ის 72-ე მუხლის მე-2 პუნქტს დაემატოს შემდეგი შინაარსის ქვეპუნქტი:

„B1" - ვარკეთილის მასივი"

გ) დანართი N2-ის 72-ე მუხლის მე-4 პუნქტის „ა" ქვეპუნქტი ჩამოყალიბდეს შემდეგი რედაქციით:

დანართი 1.11-ით განსაზღვრულ **„B1"** არეალზე სამშენებლო განვითარება დასაშვებია შემდეგი პირობების გათვალისწინებით:

ა) განაშენიანების ინტენსივობის კოეფიციენტი (კ-2) განისაზღვრება კ-2=5.0;

ბ) კ-2 საანგარიშო ფართობის 18% (შემდგომში – სამშენებლო მოცულობის პროცენტულობა) გამოყენებულ უნდა იქნეს საპროექტო მიწის ნაკვეთზე/საპროექტო არეალზე ან მის გარეთ მესაკუთრეთა (მფლობელთა) დაკმაყოფილების ან/და მათ საკუთრებაში არსებული ფართების/მიწის ნაკვეთების გამოსყიდვის მიზნით. სამშენებლო მოცულობის პროცენტულობიდან (18%) დარჩენილი ფართები, რომელიც არ იქნა გამოყენებული საპროექტო მიწის ნაკვეთზე/საპროექტო არეალზე ან მის გარეთ მესაკუთრეთა (მფლობელთა)

დაკმაყოფილების ან/და მათ საკუთრებაში არსებული ფართების/მიწის ნაკვეთების გამოსყიდვის მიზნით, ქალაქ თბილისის მუნიციპალიტეტს გადაეცემა საკუთრებაში.

გ) სამშენებლო მოცულობის პროცენტულობიდან ფართები იანგარიშება შემდეგი დანახარჯების მიხედვით: ბინების მესაკუთრეთა შემთხვევაში – საკუთრებაში რეგისტრირებული დაზუსტებული ფართების ოდენობით, ხოლო მიწის ნაკვეთის მესაკუთრეთა შემთხვევაში – მიწის ნაკვეთის ფართობის 35%, რომელიც გამოისახება შესაბამის ბინის ფართში.

დ) არეალის სამშენებლო განვითარებისას არ გაითვალისწინება მიჯნის ზონისა და შენობის მაქსიმალური სიმაღლის განსაზღვრისთვის განაშენიანების რეგულირების წესებით დადგენილი რეგულირება.

მუხლი 2

დადგენილება ამოქმედდეს გამოქვეყნებისთანავე.

ქალაქ თბილისის მუნიციპალიტეტის

საკრებულოს თავმჯდომარე **გიორგი ტყემალაძე**

„დედაქალაქის მიწათსარგებლობის გენერალური გეგმის დამტკიცების შესახებ” ქალაქ თბილისის მუნიციპალიტეტის საკრებულოს 2019 წლის 15 მარტის №39-18 დადგენილებაში ცვლილების შეტანის თაობაზე” ქალაქ თბილისის მუნიციპალიტეტის საკრებულოს დადგენილების პროექტის განმარტებითი ბარათი

ა) ქალაქ თბილისის მუნიციპალიტეტის საკრებულოს დადგენილების პროექტის (შემდგომში- პროექტი) მიღების (გამოცემის) მიზეზი და მისი ძირითადი დამახასიათებელი ნიშნები:

„დედაქალაქის მიწათსარგებლობის გენერალური გეგმის დამტკიცების შესახებ“ ქალაქ თბილისის მუნიციპალიტეტის საკრებულოს 2019 წლის 15 მარტის №39-18 დადგენილებაში ცვლილება ეხება შემდეგი რიგის ქალაქგეგმარებითი არეალების რუკით განსაზღვრულ ვარკეთილის მასივის ტერიტორიის არეალს.

წარმოდგენილი ცვლილებით ზუსტდება ვარკეთილის მასივის სამშენებლოდ განვითარების რეგლამენტი, რომლის განვითარება დასაშვები ხდება ცალკეულადაც, განაშენიანების რეგულირების გეგმის გარეშე. ასევე, წინამდებარე ცვლილება ითვალისწინებს ქალაქგეგმარებითი არეალის რეგლამენტის დაკონკრეტებას, რაც გულისხმობს სამშენებლო მოცულობის პროცენტულობიდან დარჩენილი ფართების დაანგარიშების წესს.

ბ) პროექტის მიღებასთან დაკავშირებული საფინანსო- ეკონომიკური გაანგარიშება:

დადგენილების ამოქმედებისთვის საბიუჯეტო სახსრები საჭირო არ არის.

გ) ბავშვის უფლებრივ მდგომარეობაზე ზეგავლენის შეფასება, რასაც გამოიწვევს პროექტის მიღება (გამოცემა):

დადგენილების ამოქმედება არ მოახდენს ზეგავლენას ბავშვთა უფლებრივ მდგომარეობაზე.

დ) პროექტის ავტორი: ქალაქ თბილისის მუნიციპალიტეტის მერია.

ე) პროექტის წარმდგენი: ქალაქ თბილისის მუნიციპალიტეტის მერი.

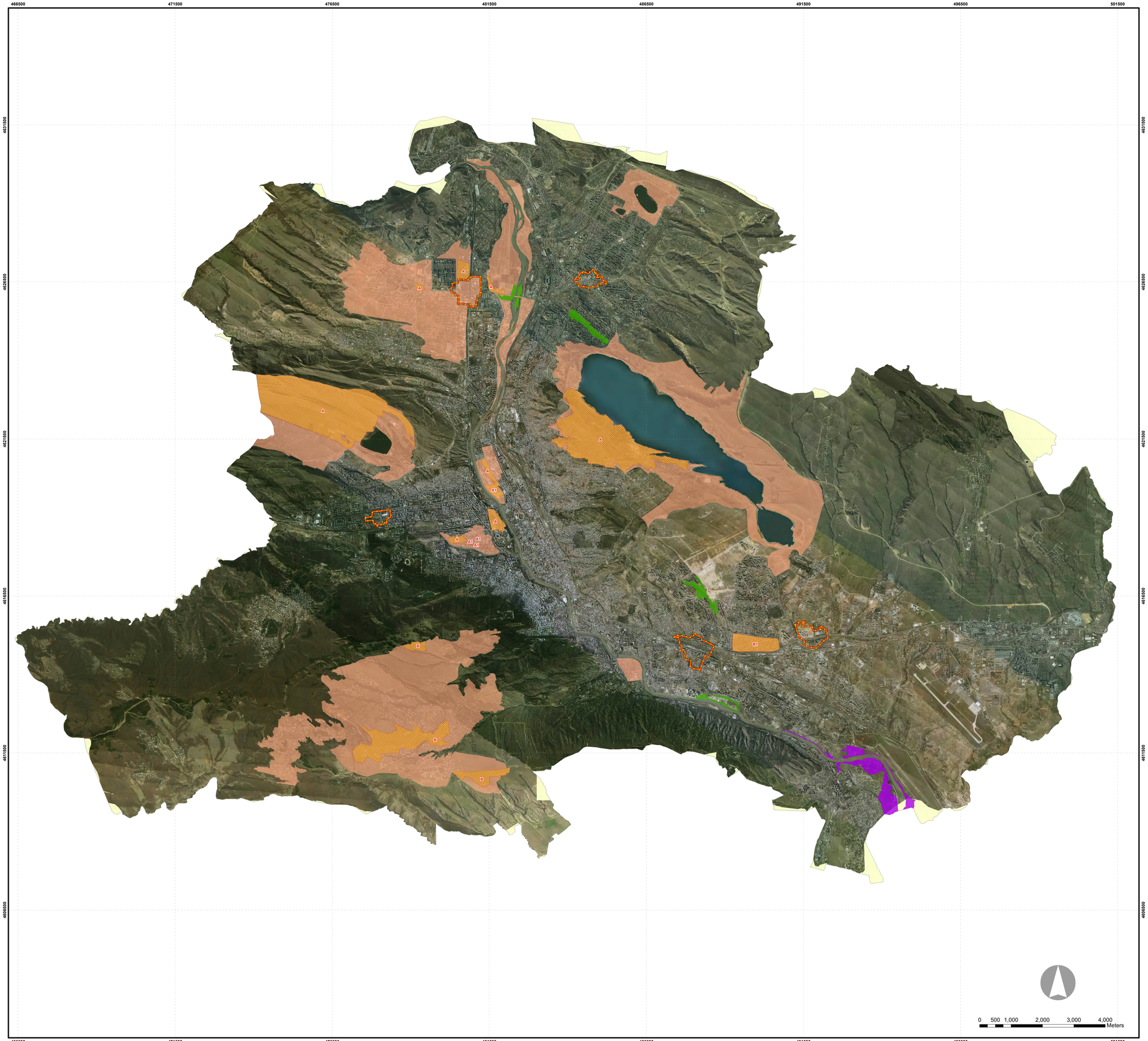

დამკვეთი:
თბილისის მუნიციპალიტეტის მერიის სსიპ. არქიტექტურის სამსახური

შემსრულებელი:
ააიპ. სითი ინსტიტუტი საქართველო

პროექტი:
თბილისის მიწათსარგებლობის გენერალური გეგმა
დირექტორები:
არჩილ ბარბაქაძე
მამუკა სალუქვაძე

პროექტის ხელმძღვანელი:
მერაბ ბოლქვაძე
იოსებ სალუქვაძე
ალფრედ პეტერი
პარტნიორები:

Alfred Peter Peisagiste, AS&P - albert Speer &Partner Gmbh, Dr. brenner ingeniurgeselischaft mbh, თბილისის სახელმწიფო უნივერსიტეტი
CENN - Caucasus Environmental NGO network Fraunhofer IAO,
Tbilisi Groupe, Steinbeis

საინფორმაციო პორტალი:
www.City.Kvira.ge

თბილისის შემდეგი რიგის ქალაქგეგმარებითი არეალების რუკა (დანართი 1.11)

პირობითი აღნიშვნები

ძირითადი აღნიშვნები

- სარეკრეაციო საკარაო არეალი (პარკი)
- განმავითარებლის რეგულირების გეგმების არეალი
- შემდეგი რიგის ქალაქგეგმარებითი არეალი
- საკვლევი არეალი
- პოლიცენტრული არეალის საზღვარი

2017 წ. რუკა დამზადებულია 2016 წლის კვლევით მონაცემებზე დაყრდნობით