ქალაქ თბილისის მუნიციპალიტეტის საკრებულო

განკარგულება № 267

"16" აგვისტო 2019 წ.

ქ. თბილისი

ქალაქ თბილისში, საბურთალოს რაიონში, ლისის ტბის მიმდებარე ტერიტორიასთან მდებარე უსახელო ქუჩებისთვის სახელის მინიჭების შესახებ

1. საქართველოს ორგანული კანონის "ადგილობრივი თვითმმართველობის კოდექსი" 61-ე მუხლის მე-2 პუნქტისა და 68-ე მუხლის პირველი პუნქტის „გ" ქვეპუნქტის, „მუნიციპალიტეტის ადმინისტრაციულ საზღვრებში მდებარე გეოგრაფიული ობიექტების სახელდების წესის დამტკიცების შესახებ", საქართველოს მთავრობის 2015 წლის 1 ივნისის №239 დადგენილებისა და „ქალაქ თბილისის მუნიციპალიტეტის ადმინისტრაციულ საზღვრებში მდებარე გეოგრაფიული ობიექტების სახელდების წესის დამტკიცების შესახებ", ქალაქ თბილისის მუნიციპალიტეტის საკრებულოს 2015 წლის 16 ივნისის №14-59 დადგენილების თანახმად, ქალაქ თბილისის მუნიციპალიტეტის საკრებულომ დაადგინა:

ა) საბურთალოს რაიონში, გაგრძელდეს ლისის ქუჩა, თანდართული რუკის თანახმად.

ბ) საბურთალოს რაიონში, ლისის ქუჩის მონაკვეთს (ლისის ქუჩის მონაკვეთი ჩამოყალიბდეს დამოუკიდებელ ქუჩად), მიენიჭოს ბზის სახელი, თანდართული რუკის თანახმად.

გ) საბურთალოს რაიონში, ლისის ქუჩასთან მდებარე უსახელო ქუჩას მიენიჭოს ნეკერჩხლის სახელი, თანდართული რუკის თანახმად.

დ) საბურთალოს რაიონში, ლისის ქუჩასთან მდებარე უსახელო ქუჩას მიენიჭოს ლისის იასამნების სახელი, თანდართული რუკის თანახმად.

ე) ქალაქ თბილისის მუნიციპალიტეტის მერიამ, ოთხი თვის ვადაში, უზრუნველყოს ამ განკარგულების შესასრულებლად საჭირო ღონისძიებების განხორციელება.

2. განკარგულება, ერთი თვის ვადაში, შეიძლება გასაჩივრდეს თბილისის საქალაქო სასამართლოს ადმინისტრაციულ საქმეთა კოლეგიაში (მისამართი: ქ. თბილისი, დავით აღმაშენებლის ხეივანი, მე–12 კმ., №6).

ქალაქ თბილისის მუნიციპალიტეტის საკრებულოს თავმჯდომარე **გიორგი ტყემალაძე**

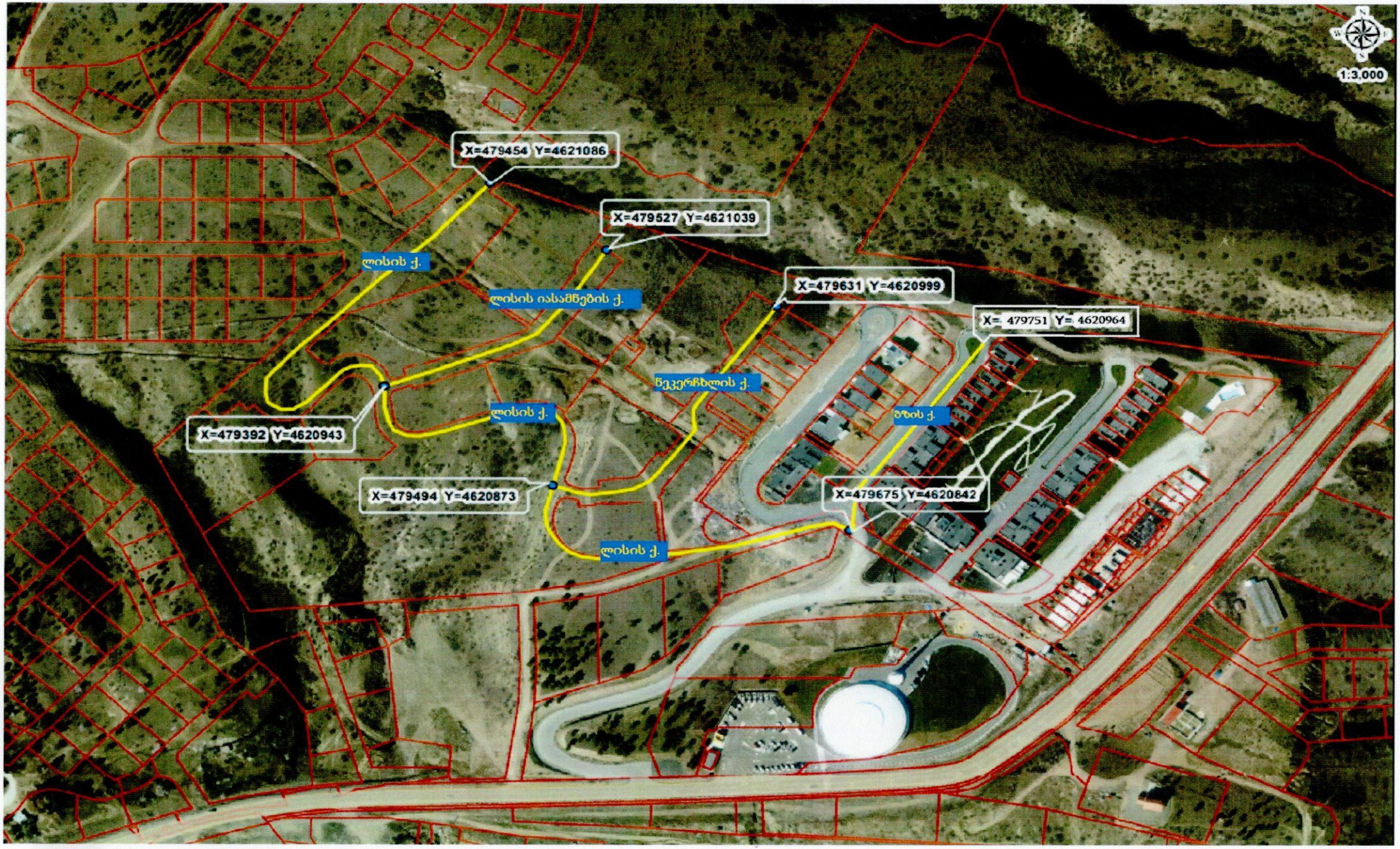
1:3,000
X=479454 Y=4621086
X=479527 Y=4621039
X=479631 Y=4620999
X= 479751 Y= 4620964
X=479392 Y=4620943
X=479494 Y=4620873
X=479675 Y=4620842
ლისის ქ.
ლისის იასამწვების ქ.
ლისის ქ.
წეკერჩხლის ქ.
ბზის ქ.
ლისის ქ.