ქალაქ თბილისის
მუნიციპალიტეტის საკრებულო

განკარგულება № 26

"25" იანვარი 2019 წ.

ქ. თბილისი

„ქ.თბილისში, მთაწმინდის რაიონში, ტაბახმელაში, იუნკერთა ქუჩასთან მდებარე უსახელო ქუჩისთვის და მასთან არსებული ორი ჩიხისთვის იუნკერის, მაიორ არჯევან ანანიაშვილის სახელის მინიჭების შესახებ" ქ.თბილისის მუნიციპალიტეტის საკრებულოს 2018 წლის 4 მაისის №115 განკარგულებაში ტექნიკური შეცდომის გასწორების თაობაზე

საქართველოს ზოგადი ადმინისტრაციული კოდექსის 59-ე მუხლის პირველი ნაწილის შესაბამისად, ქ. თბილისის მუნიციპალიტეტის საკრებულომ დაადგინა:

1, „ქ.თბილისში, მთაწმინდის რაიონში, ტაბახმელაში, იუნკერთა ქუჩასთან მდებარე უსახელო ქუჩისთვის და მასთან არსებული ორი ჩიხისთვის იუნკერის, მაიორ არჯევან ანანიაშვილის სახელის მინიჭების შესახებ" ქ.თბილისის მუნიციპალიტეტის საკრებულოს 2018 წლის 4 მაისის №115 განკარგულებაში გასწორდეს ტექნიკური შეცდომა და შეიცვალოს დანართი (რუკა).

2. განკარგულება, ერთი თვის ვადაში, შეიძლება გასაჩივრდეს თბილისის საქალაქო სასამართლოს ადმინისტრაციულ საქმეთა კოლეგიაში (მისამართი: ქ. თბილისი, დავით აღმაშენებლის ხეივანი, მე–12 კმ., №6).

ქალაქ თბილისის მუნიციპალიტეტის
საკრებულოს თავმჯდომარე — გიორგი ტყემალაძე

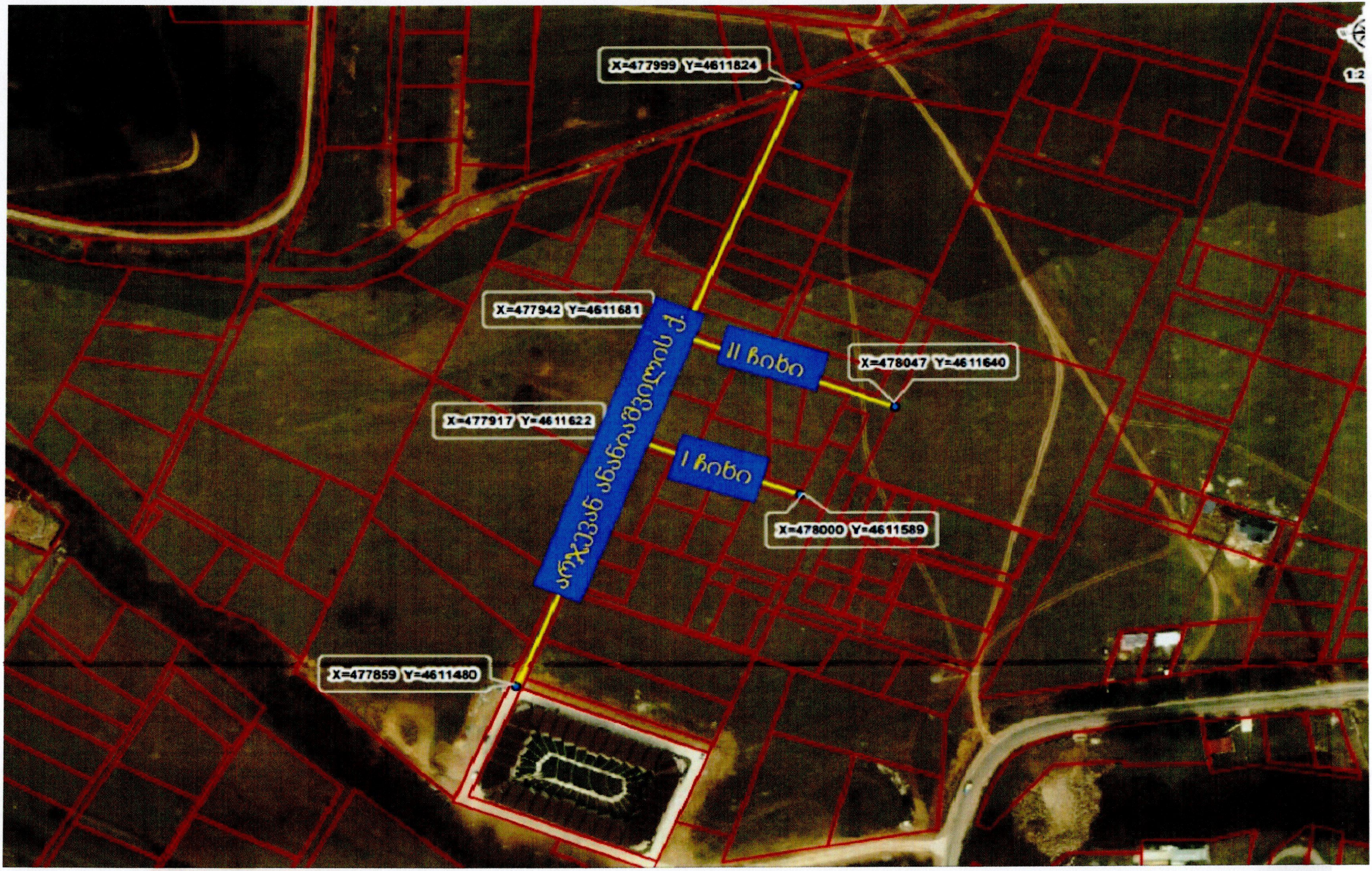
X=477999 Y=4611824
X=477942 Y=4611681
II ხიხი
X=478047 Y=4611640
X=477917 Y=4611622
I ხიხი
X=478000 Y=4611589
X=477859 Y=4611480