პროექტი

ქალაქ თბილისის მუნიციპალიტეტის საკრებულო
განკარგულება №
—ნოემბერი 2024 წელი

ქალაქ თბილისში, სამგორის რაიონში, ბესარიონ ქებურიას დასახლების II ქუჩისთვის და მასთან არსებული ორი უსახელო მონაკვეთისთვის მიხეილ გრიგორაშვილის I გასასვლელის სახელის მინიჭების შესახებ

საქართველოს ორგანული კანონის - "ადგილობრივი თვითმმართველობის კოდექსი" 68-ე მუხლის პირველი პუნქტის „გ" ქვეპუნქტის, „მუნიციპალიტეტის ადმინისტრაციულ საზღვრებში მდებარე გეოგრაფიული ობიექტების სახელდების წესის დამტკიცების შესახებ", საქართველოს მთავრობის 2015 წლის 1 ივნისის №239 დადგენილებისა და „ქ.თბილისის მუნიციპალიტეტის ადმინისტრაციულ საზღვრებში მდებარე გეოგრაფიული ობიექტების სახელდების წესის დამტკიცების შესახებ", ქ.თბილისის მუნიციპალიტეტის საკრებულოს 2015 წლის 16 ივნისის №14-59 დადგენილების თანახმად, ქ.თბილისის მუნიციპალიტეტის საკრებულომ დაადგინა:

1. სამგორის რაიონში, ბესარიონ ქებურიას დასახლების II ქუჩას და მასთან არსებულ ორ უსახელო მონაკვეთს მიენიჭოს მიხეილ გრიგორაშვილის I გასასვლელის სახელი, თანდართული რუკის თანახმად.

2. ქ.თბილისის მუნიციპალიტეტის მერიამ, ოთხი თვის ვადაში, უზრუნველყოს ამ განკარგულების შესასრულებლად საჭირო ღონისძიებების განხორციელება.

3. განკარგულება, ერთი თვის ვადაში, შეიძლება გასაჩივრდეს თბილისის საქალაქო სასამართლოს ადმინისტრაციულ საქმეთა კოლეგიაში (მისამართი: ქ. თბილისი, დავით აღმაშენებლის ხეივანი, №64), კანონმდებლობით დადგენილი წესით.

საკრებულოს თავმჯდომარე **გიორგი ტყემალაძე**

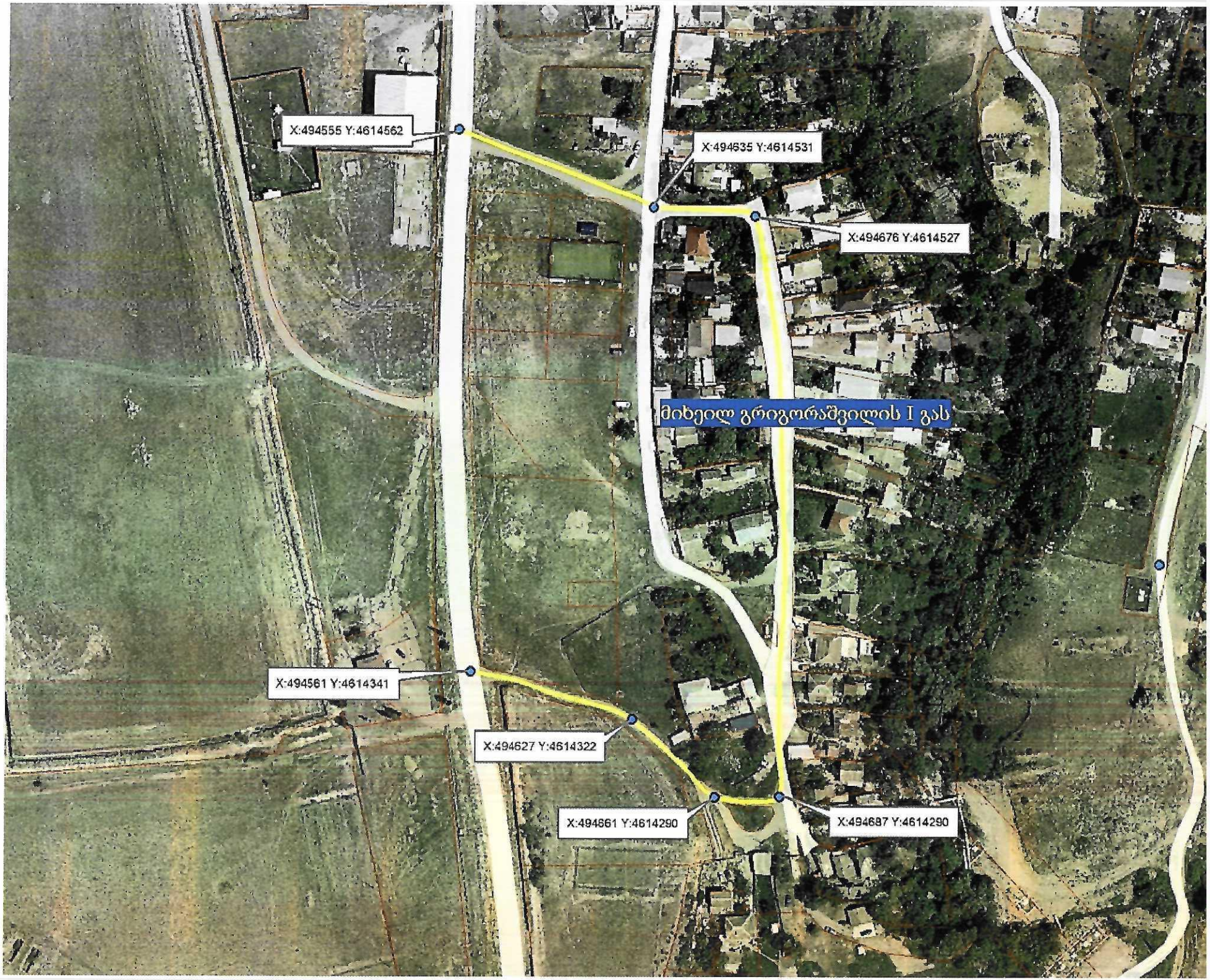
X:494555 Y:4614562
X:494635 Y:4614531
X:494676 Y:4614527
მიხეილ გრიგორაშვილის I გასა
X:494561 Y:4614341
X:494627 Y:4614322
X:494661 Y:4614290
X:494687 Y:4614290

19/03213307-03

ქ.თბილისის მუნიციპალიტეტის საკრებულოს

სახელდებისა და სიმბოლიკის კომისიის

თავმჯდომარეს, მიხეილ ამაშუკელს

მოქ: ირმა შინჯიკაშვილის

მცხ: თბილისი, ბესარიონ

ქებურიას დასახლება III ქუჩა N27

ტელ: 571-136-100; 551-444-324;

პ/ნ 12001064376

გ ა ნ ც ხ ა დ ე ბ ა

მოგახსენებთ, რომ უძრავი ქონება ს/კ 01.19.25.007.031 მდებარე (სავარაუდო მისამართი) ქ.თბილისი, ბესარიონ ქებურიას დასახლების მე-3 ქუჩა, N27.

ამ უძრავ ქონებაზე ეს აღნიშნული მისამართი არ არის სწორი.

თავდაპირველად აღნიშნულ უძრავ ქონებაზე იყო მისამართი ქ.თბილისი, ლეო დავითაშვილის ქ.N46ა, შემდგომში რის საფუძველზე არ ვიცი, მაგრამ ამ ქუჩას მინიჭებული ჰქონდა ხვედელიანის ქუჩის სახელწოდება. სინამდვილეში არცერთი არ არის სწორი და მით უფრო მისამართი ბესარიონ ქებურიას დასახლების III ქუჩა N27, საერთოდ შეხებაში არ არის ჩვენს ტერიტორიასთან. ჩემი უძრავი ქონებიდან III ქუჩა რამდენიმე კილომეტრითაა დაშორებული და ნომერი 27 საერთოდ არ იძებნება. კომუნალური გადასახადებიც ისევ ლეო დავითაშვილის მისამართით მოდის.

გთხოვთ განიხილოთ, შეისწავლოთ ეს საკითხი, ლეო დავითაშვილის ქუჩის სახელწოდებიდან და მომცეთ წერილობითი პასუხი (ან განკარგულება) ჩემი უძრავი ქონება ს/კ 01.19.25.007.031 რა მისამართზე, რომელ ქუჩაზე მდებარეობს. მაქვს ეჭვი, რომ ჩვენს ქუჩას დასახელება ე.ი. მისამართი არ გააჩნია. თუ ასეა და ქუჩის დასახელება არ არსებობს ან არასწორადაა, გთხოვთ მიანიჭოთ რეალური ქუჩის დასახელება დაამისამართოთ არსებული წესის მიხედვით.

იმედია ჩემს თხოვნას უყურადღებოდ არ დატოვებთ, რისთვისაც წინასწარ გიხდით მადლობას.

ამონაწერები საჯარო რეესტრიდან თან ერთვის.

პატივისცემით,

ირმა შინჯიკაშვილი

ი. [signature]

„26" ნოემბერი 2021წ.

მიწის (უძრავი ქონების) საკადასტრო კოდი N 01.19.25.007.031

ამონაწერი საჯარო რეესტრიდან

განცხადების რეგისტრაცია
N 882021696499 - 18/08/2021 13:32:29

მომზადების თარიღი
24/08/2021 14:52:57

საკუთრების განყოფილება

ზონა	სექტორი	კვარტალი	ნაკვეთი
თბილისი	სამგორი		
01	19	25	007/031

ნაკვეთის საკუთრების ტიპი:საკუთრება
ნაკვეთის დანიშნულება: სასოფლო-სამეურნეო
დაზუსტებული ფართობი: 558.00 კვ.მ.
ნაკვეთის წინა ნომერი:**01.19.25.007.029;**
შენობა-ნაგებობის ჩამონათვალი:შენობა N1 47.64 კვ.მ
შენობა N2 48.56 კვ.მ

მისამართი: ქალაქი თბილისი, ბესარიონ ქებურიას
დასახლების III ქუჩა, N 27

მესაკუთრის განყოფილება

განცხადების რეგისტრაცია : ნომერი 882021385006 , თარიღი 19/05/2021 14:30:54
უფლების რეგისტრაცია: თარიღი 25/05/2021

უფლების დამადასტურებელი დოკუმენტი:

- **უძრავი ნივთის ნასყიდობის ხელშეკრულება , დამოწმების თარიღი: 19/05/2021, საქართველოს იუსტიციის სამინისტროს საჯარო რეესტრის ეროვნული სააგენტო**

მესაკუთრეები:
ირმა შინჯიკაშვილი,P/N: 12001064376

მესაკუთრე:
ირმა შინჯიკაშვილი

აღწერა:

იპოთეკა

1) განცხადების რეგისტრაცია ნომერი 882021379104 თარიღი 18/05/2021 11:16:32

იპოთეკარი: სააქციო საზოგადოება "თიბისი ბანკი"204854595;
საგანი:დაზუსტებული ფართობი: 558.00 კვ.მ, შენობა-ნაგებობის ჩამონათვალი:შენობა N1 47.64 კვ.მ შენობა N2 48.56 კვ.მ;

იპოთეკის ხელშეკრულება N 1231232872826, დამოწმების თარიღი18/05/2021, საქართველოს იუსტიციის სამინისტროს საჯარო რეესტრის ეროვნული სააგენტო

უფლების რეგისტრაცია: თარიღი 18/05/2021

საგადასახადო გირავნობა:

რეგისტრირებული არ არის

მიწის (უძრავი ქონების) საკადასტრო კოდი N 01.19.25.007.031

ამონაწერი საჯარო რეესტრიდან

განცხადების რეგისტრაცია
N 882021357798 - 07/05/2021 14:37:56

მომზადების თარიღი
10/05/2021 18:12:16

საკუთრების განყოფილება

ზონა	სექტორი	კვარტალი	ნაკვეთი
თბილისი	სამგორი		
01	19	25	007/031

ნაკვეთის საკუთრების ტიპი: საკუთრება
ნაკვეთის დანიშნულება: სასოფლო-სამეურნეო
დაზუსტებული ფართობი: 558.00 კვ.მ.
ნაკვეთის წინა ნომერი: 01.19.25.007.029;

მისამართი: ქალაქი თბილისი , ხვედელიანის ქ.N46 ;
ქალაქი თბილისი , ხვედელიანის ქ.N46-ის მიმდებარედ

შენობა-ნაგებობის ჩამონათვალი: შენობა N1 47.64 კვ.მ
შენობა N2 48.56 კვ.მ

მესაკუთრის განყოფილება

განცხადების რეგისტრაცია : ნომერი 882020779057 , თარიღი 19/10/2020 15:41:03
უფლების რეგისტრაცია: თარიღი 21/10/2020

უფლების დამადასტურებელი დოკუმენტი:

- **უძრავი ნივთის ჩუქების ხელშეკრულება , დამოწმების თარიღი:19/10/2020 , საქართველოს იუსტიციის სამინისტროს საჯარო რეესტრის ეროვნული სააგენტო**
- **უძრავი ნივთის ჩუქების ხელშეკრულება , დამოწმების თარიღი:19/10/2020 , საქართველოს იუსტიციის სამინისტროს საჯარო რეესტრის ეროვნული სააგენტო**

მესაკუთრეები:
მაია ლოლაძე,P/N: 01032004347

მესაკუთრე:
მაია ლოლაძე

აღწერა:

იპოთეკა

1) განცხადების რეგისტრაცია ნომერი 882019383338 თარიღი 17/05/2019 15:48:55

იპოთეკარი: **სათუნა ჭილლაძე** P/N: 38001038999;
საგანი: **დაზუსტებული ფართობი:** 251.00 კვ.მ. **მასზე არსებული შენობა ნაგებობები;**

სესხის, იპოთეკის და საცხოვრებელი ბინიგ სარგებლობის ხელშეკრულება, რეესტრის ნომერი N190552264, დამოწმების თარიღი17/05/2019, ნოტარიუსი ცირა ლომაია

უფლების რეგისტრაცია: თარიღი 21/05/2019

საგადასახადო გირავნობა:

რეგისტრირებული არ არის

ქალაქ თბილისის მუნიციპალიტეტის საკრებულო
TBILISI CITY MUNICIPAL ASSEMBLY

წერილის ნომერი: **03-032229180**
თარიღი: **18/10/2022**

ადრესატი: ქალაქ თბილისის მუნიციპალიტეტის საჯარო სამართლის იურიდიული პირი ქალაქ თბილისის ტრანსპორტისა და ურბანული განვითარების სააგენტო
მისამართი: თბილისი, შარტავას ქ. N7

სააგენტოს უფროსს ბატონ ვიქტორ წილოსანს

სახელდებისა და სიმბოლიკის კომისიაში მიმდინარეობს ადმინისტრაციული საქმისწარმოების პროცესი ირმა შინჯიკაშვილის 2021 წლის 26 ნოემბრის საქმე #19/03213307-03 დაკავშირებით, რომლითაც განცხადებაში მითითებული საკადასტრო ერთეულის 01.19.25.007.031 მიხედვით ითხოვს დამისამართებას.
გთხოვთ, შეისწავლოთ დანართში, ჩვენს მიერ არაპროფესიონალურად მოხაზული ტერიტორიები და გამოგვიგზავნოთ აეროპორტისა და ბესარიონ ქებურიას დასახლებაში არსებული ქუჩების სიტუაციური ნახაზები ქ. თბილისის მუნიციპალიტეტის საკრებულოს 2015 წლის 16 ივნისის #14-59 დადგენილების შესაბამისად.

დანართი 9 (ცხრა) გვერდი.

ნინო ვარდოსანიძე

ქალაქ თბილისის მუნიციპალიტეტის საკრებულო-
სახელდებისა და სიმბოლიკის კომისია-კომისიის
თავმჯდომარე

გამოყენებულია კვალიფიციური
ელექტრონული ხელმოწერა/
ელექტრონული შტამპი

ქალაქ თბილისის მუნიციპალიტეტის საჯარო სამართლის იურიდიული პირი – ქალაქ თბილისის მუნიციპალიტეტის ტრანსპორტისა და ურბანული განვითარების სააგენტო

წერილის ნომერი: **16-0122293123**
თარიღი: **20/10/2022**

ადრესატი: ქალაქ თბილისის მუნიციპალიტეტის საკრებულო
მისამართი: თავისუფლების მოედანი N2

17-03222937-03

სახელდებისა და სიმბოლიკის კომისიის თავმჯდომარეს

ქ-ნ ნინო ვარდოსანიძეს

მის: თავისუფლების მოედანი #2

ტელ:+995(32)2 15 92 92

ქალბატონო ნინო,

ქ. თბილისის მუნიციპალიტეტის ტრანსპორტისა და ურბანული განვითარების სააგენტომ განიხილა თქვენი 18.10.2022 წლის #03-032229180 (18.10.2022წ. #14-01222913242-16) განცხადება, რომლის პასუხადაც მოთხოვნის შესაბამისად გიგზავნით კარტოგრაფიულ მასალებს არსებული დასახლების, სკვერის, სპორტული მოედნის, გზის, ჩიხების, შესახვევისა და გასასვლელების მითითებით. (იხ. 6 დანართი)

ვიქტორ წილოსანი

სააგენტოს უფროსი

გამოყენებულია კვალიფიციური
ელექტრონული ხელმოწერა/
ელექტრონული შტამპი