პროექტი

ქალაქ თბილისის მუნიციპალიტეტის საკრებულო
განკარგულება №
---სექტემბერი 2024 წელი

ქალაქ თბილისში, ნაძალადევის რაიონში, აბაის ქუჩასთან მდებარე უსახელო ქუჩისთვის აფხაზეთის ომში დაღუპული მებრძოლის ელგუჯა რუხაიას სახელის მინიჭების შესახებ

საქართველოს ორგანული კანონის - "ადგილობრივი თვითმმართველობის კოდექსი" 68-ე მუხლის პირველი პუნქტის „გ" ქვეპუნქტის, „მუნიციპალიტეტის ადმინისტრაციულ საზღვრებში მდებარე გეოგრაფიული ობიექტების სახელდების წესის დამტკიცების შესახებ", საქართველოს მთავრობის 2015 წლის 1 ივნისის №239 დადგენილებისა და „ქ.თბილისის მუნიციპალიტეტის ადმინისტრაციულ საზღვრებში მდებარე გეოგრაფიული ობიექტების სახელდების წესის დამტკიცების შესახებ", ქ.თბილისის მუნიციპალიტეტის საკრებულოს 2015 წლის 16 ივნისის №14-59 დადგენილების თანახმად, ქ.თბილისის მუნიციპალიტეტის საკრებულომ დაადგინა:

1. ნაძალადევის რაიონში, აბაის ქუჩასთან მდებარე უსახელო ქუჩას მიენიჭოს აფხაზეთის ომში დაღუპული მებრძოლის ელგუჯა რუხაიას სახელი, თანდართული რუკის თანახმად.

2. ქ.თბილისის მუნიციპალიტეტის მერიამ, ოთხი თვის ვადაში, უზრუნველყოს ამ განკარგულების შესასრულებლად საჭირო ღონისძიებების განხორციელება.

3. განკარგულება, ერთი თვის ვადაში, შეიძლება გასაჩივრდეს თბილისის საქალაქო სასამართლოს ადმინისტრაციულ საქმეთა კოლეგიაში (მისამართი: ქ. თბილისი, დავით აღმაშენებლის ხეივანი, №64), კანონმდებლობით დადგენილი წესით.

საკრებულოს თავმჯდომარე **გიორგი ტყემალაძე**

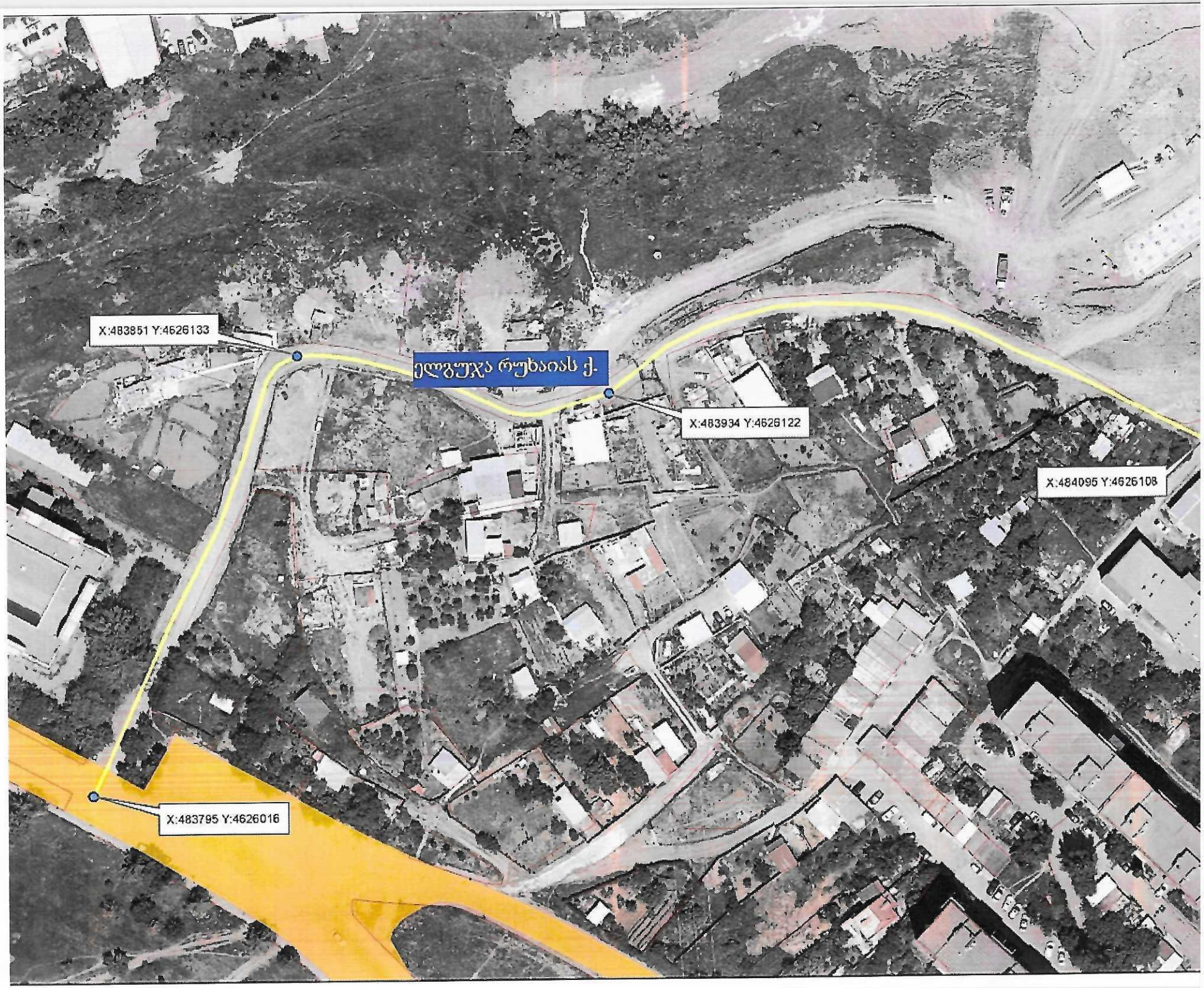
X:483851 Y:4626133
ელგუჯა რუხაიას ქ.
X:483934 Y:4626122
X:484095 Y:4626108
X:483795 Y:4626016

აფხაზეთის ავტონომიური რესპუბლიკის მთავრობის თავმჯდომარე
Аҧснытәи Автономиатәи Ареспублика Аиҳабыра Ахантәаҩы
CHAIRMAN OF THE GOVERNMENT OF THE AUTONOMOUS REPUBLIC OF ABKHAZIA

415-01-2-202306011401

N 01/415
01/06/2023

ქ. თბილისის საკრებულოს თავმჯდომარეს
ბატონ გიორგი ტყემალაძეს

ბატონო გიორგი,

მიმდინარე წელს, როგორც მოგეხსენებათ, 30 წელი სრულდება აფხაზეთში დატრიალებული ტრაგედიიდან.

აფხაზეთიდან დევნილი და სრულიად საქართველოს საზოგადოება ღირსეულ პატივს მიაგებს აფხაზეთში საქართველოს ტერიტორიული მთლიანობისათვის წარმოებული ბრძოლების დროს გმირულად დაღუპული მეომრების ხსოვნას, მათი სახელების უკვდავყოფას. თითოეული მეომრის გმირული სულისკვეთება, თავდადება და ერთგულება სამშობლოსადმი უანგარო სიყვარულის ცოცხალი მაგალითია ჩვენი სახელოვანი ახალგაზრდებისათვის.

ჩვენი გმირების ხსოვნის, ქვეყნის წინაშე მათ მიერ გაწეული ღვაწლისა და თავდადების უფრო მეტად წარმოჩენის სურვილით მოგვმართეს აფხაზეთში გმირულად დაღუპული მეომრების - ელგუჯა რუხაიას, თემურ ბერიასა და გოჩა ქვარცხავას ოჯახის წევრებმა, რომელთა სურვილია, თბილისის ნებისმიერი რაიონის/უბნის რომელიმე ქუჩას მიენიჭოს აღნიშნულ მეომართა სახელები.

მოგმართავთ თხოვნით, აფხაზეთში დატრიალებული ტრაგედიის 30 წლისთავთან დაკავშირებით, გაითვალისწინოთ აფხაზეთში საქართველოს ტერიტორიული მთლიანობისათვის დაღუპული მეომრების ოჯახის წევრთა ინიციატივა და განიხილოთ თბილისის ნებისმიერი რაიონის/უბნის ჯერ კიდევ სახელმიუნიჭებელი ქუჩებისთვის (ასეთის არსებობის შემთხვევაში) ზემოაღნიშნულ მეომართა სახელების მინიჭების შესაძლებლობის საკითხი.

წინასწარ გიხდით მადლობას თანადგომისა და მხარდაჭერისთვის.

დანართი: მეომართა საბრძოლო მოკვლევები და გარდაცვალების მოწმობები.

რუსლან აბაშიძე

აფხაზეთის ავტონომიური რესპუბლიკის მთავრობის თავმჯდომარე

აფხაზეთის ავტონომიური რესპუბლიკის მთავრობის აპარატი

UNION OF SOLDIERS
OF ABKHAZIA
04. 02. 2006
N 7140
-249251492-

ს ა ბ რ ძ ო ლ ო მ ო კ ვ ლ ე ვ ა

რუხაია ელგუჯა სულიკოს ძე
დაბ. 1971 წლის 12 მაისს, ქართველი,
განათლება: სოხუმის ინდუსტრიალური ტექნიკუმი,
მცხ.: ქ. სოხუმი, აგრიბას ქ. №6/2

ჩვენ, ქვემოთ ხელის მომწერნი ვადასტურებთ, რომ აფხაზეთში მიმდინარე საომარი მოქმედებების დროს რუხაია ელგუჯა სულიკოს ძე ჩარიცხული იყო მეორე საარმიო კორპუსის შტაბის დაცვის და უზრუნველყოფის ასეულში მსროლელად 1993 წლის 15 მაისიდან (ბრძ. №127 31.05.1993 წ.), იმყოფებოდა ბატალიონის კმაყოფაზე.

ის აქტიურ მონაწილეობას ღებულობდა ბატალიონის მიერ განხორციელებულ ყველა საბრძოლო ოპერაციებში, მეთაურთა დავალებებს ასრულებდა დროულად და პირნათლად, თანამებრძოლებს შორის სარგებლობდა კარგი ავტორიტეტით.

1993 წლის 15 აგვისტოს ოჩამჩირის რაიონის სოფელ ტამიშში რუხაია ელგუჯა სულიკოს ძე დაიღუპა საომარი მოქმედებების დროს.

გარდაცვალების მოწმობის ნომერი: ა.№035512.

ს.ს. საარმიო კორპუსის საორგანიზაციო
და დაკომპლექტების განყოფილების
უფროსი, პოლკოვნიკი — ჯ. დვინჯილია

შტაბის საინჟინრო სამსახურის
უფროსი, პოლკოვნიკი — რ. კოპალიანი

შტაბის საინჟინრო სამსახურის
უფროსი, პოლკოვნიკი — ა. ნაჭყებია

ხელმოწერას ვადასტურებთ
აფხაზეთის მეომართა კავშირის
თავმჯდომარე — ბენდელიანი

გარდაცვალების მოწმობა

გვარი [illegible]

სახელი [illegible]

მოქალაქეობა [illegible]

პირადი ნომერი —

გარდაცვლილის ასაკი 22-წლის

გარდაცვალების თარიღი 1993წ. 15 [illegible]
(რიცხვი, თვე, წელი (სიტყვით))

[illegible]
(და სიტყვიერად)

გარდაცვალების ადგილი [illegible]
(ქალაქი, ადმინისტრაციული ერთეული)

გარდაცვალების მიზეზი [illegible]

გარდაცვალების რეგისტრაციის

თარიღი 1994 წლის 31 [illegible]

ჩანაწერი 290 ადგილი [illegible]
(მარეგისტრირებელი ორგანოს დასახელება)

[illegible]

მოწმობის გაცემის თარიღი 02- [illegible] 2002წ
(სიტყვით)

მოწმობის გამცემი ორგანო [illegible]

[illegible]

თანამდებობის პირის [illegible]

ხელმოწერა [illegible]
(სახელი, გვარი)

სერია ᲐᲑ №035512

საქართველო GEO

სახელი / FIRST NAME
ლიანა
LIANA
გვარი / LAST NAME
კუთელია
KUTELIA
მოქ. / CIT   სქესი / SEX   პირადი No / PERSONAL No
GEO   მდ / F   62001019720
დაბადების თარიღი / DATE OF BIRTH   მოქმედების ვადა / DATE OF EXPIRY
21.05.1947   24.10.2032
ბარათის No / CARD No
22IA09872
ხელმოწერა / SIGNATURE

დაბადების ადგილი / PLACE OF BIRTH
გულრიფში
GULRIPSHI
გაცემის თარიღი / DATE OF ISSUE
24.10.2022
გამცემი ორგანო / ISSUING AUTHORITY
იუსტიციის სამინისტრო
MINISTRY OF JUSTICE

IDGEO22IA09872662001019720<<<<
4705211F3210248GEO<<<<<<<<<<<6
KUTELIA<<LIANA<<<<<<<<<<<<<<<<

მოწმობის № A 215461

იძულებით გადაადგილებული პირის - დევნილის მოწმობა

სახელი ლიანა

გვარი ჭუთელია

პირადი ნომერი 62001019720

დაბადების თარიღი 21.05.1947

მ

სარეგისტრაციო № 001-00047

მუდმივი საცხოვრებელი ადგილი იძულებით გადაადგილებამდე
აფხაზეთი [illegible]

დროებითი საცხოვრებელი ადგილი (რეგისტრაციის ადგილი)
[illegible] N 42, [illegible]

გაცემის თარიღი
29.01.2014

ხელმოწერა

მინისტრი

საქართველოს ოკუპირებული ტერიტორიებიდან
იძულებით გადაადგილებულ პირთა,
განსახლებისა და ლტოლვილთა სამინისტრო

მოწმობა ძალაშია პირადობის დამადასტურებელ დოკუმენტთან ერთად

PLACE OF BIRTH
GULRIPSHI
DATE OF ISSUE
19.09.2012
ISSUING AUTHORITY
MINISTRY OF JUSTICE
MS-IDS 01/12
No 28-3184
IDGE012IB257455620010197 20<<<<
4705211F2209195GEO<<<<<<<<<<<8
KUTELIA<<LIANA<<<<<<<<<<<<<<<<

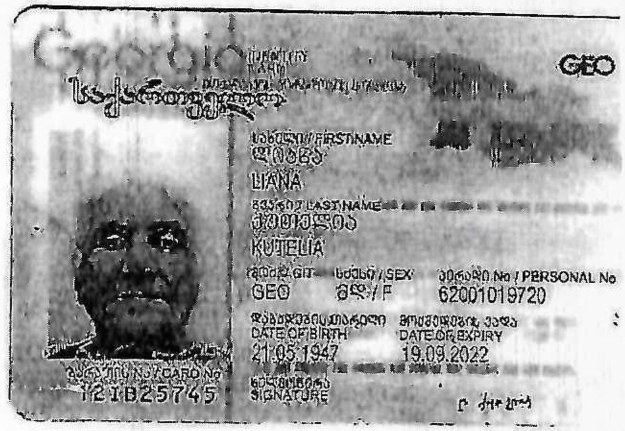
Georgia
GEO
FIRSTNAME
LIANA
LAST NAME
KUTELIA
CIT
GEO
SEX
F
PERSONAL No
62001019720
DATE OF BIRTH
21.05.1947
DATE OF EXPIRY
19.09.2022
CARD No
12IB25745
SIGNATURE

სსიპ საჯარო რეესტრის ეროვნული სააგენტო

22 ვახტანგ გორგასლის ქუჩა
0114 თბილისი, საქართველო
+995 32 240 54 05
info@napr.gov.ge

10 / ნოემბერი / 2023 წ.

KA011773649024923

№ **243874**

ქალაქ თბილისის მუნიციპალიტეტის საკრებულოს
თავმჯდომარეს ბატონ გიორგი ტყემალაძეს მის:
ქალაქი თბილისი, თავისუფლების მოედანი N2

ბატონო გიორგი,

გაცნობებთ, რომ 2023 წლის 8 ნოემბერს საჯარო რეესტრის ეროვნულ სააგენტოს N M23022483 განცხადებით მომართა მოქალაქე ინგა ერანოსიანმა (პ/ნ:01011000664), რომლითაც მოითხოვა შენობა-ნაგებობების ნუმერაციის წარმოშობა შემდეგ უძრავ ნივთზე, მისამართით: ქალაქი თბილისი, ზღვისუბნის დასახლება, ადმინისტრაციული სასამართლოს მიმდებარედ (საკადასტრო კოდით N 01.12.02.004.081).

საჯარო რეესტრის ეროვნულ სააგენტოში დაცული მონაცემების თანახმად, უძრავი ნივთის (საკადასტრო კოდით N 01.12.02.004.081) მიმდებარედ არსებულ გეოგრაფიულ ობიექტს არ გააჩნია ქუჩის სახელწოდება. „საჯარო რეესტრის შესახებ“ საქართველოს კანონის 20^2 მუხლის მე-4 პუნქტის თანახმად - „დაუშვებელია იმ გეოგრაფიული ობიექტის ნუმერაცია, რომელიც არ არის სახელდებული საქართველოს კანონმდებლობით დადგენილი წესით“. აღნიშნულიდან გამომდინარე, საქართველოს მთავრობის 2015 წლის 1 ივნისის N239 დადგენილების მე-7 მუხლის მე-3 პუნქტის „გ“ ქვეპუნქტის და ამავე მუხლის მე-4 პუნქტის „ა“ და „ბ“ ქვეპუნქტების შესაბამისად, გთხოვთ თქვენი კომპეტენციის ფარგლებში განიხილოთ და განახორციელოთ აღნიშნული გეოგრაფიული ობიექტის სახელდება.

(დანართი: 1 გვერდი)

პატივისცემით,

ხელმოწერილია/
შტამპდასმულია
ელექტრონულად

სამისამართო დეპარტამენტის უფროსი

ნინო ბახია

ქალაქ თბილისის მუნიციპალიტეტის
საკრებულო
TBILISI CITY MUNICIPAL ASSEMBLY

წერილის ნომერი: **03-0324088127**
თარიღი: **28/03/2024**

ადრესატი: ქალაქ თბილისის მუნიციპალიტეტის საჯარო სამართლის იურიდიული პირი ქალაქ თბილისის ტრანსპორტისა და ურბანული განვითარების სააგენტო
მისამართი: თბილისი, შარტავას ქ. N7

სააგენტოს უფროსს ბატონ ვიქტორ წილოსანს

გაცნობებთ, რომ სახელდებისა და სიმბოლიკის კომისიაში მიმდინარეობს ადმინისტრაციული საქმისწარმოების პროცესი სამისამართო დეპარტამენტის უფროსის ნინო ბახიას 2023 წლის 10 ნოემბრის საქმე #04-032331447-03 დაკავშირებით, რომლითაც ინგა ერანოსიანი N M23022483 განცხადების საფუძველზე ითხოვს ზღვისუბნის დასახლებაში უსახელო გეოგრაფიული ობიექტის სახელდებას (ს.კ.01.12.02.004.081).
გთხოვთ, შეისწავლოთ დანართში ჩვენს მიერ არაპროფესიონალურად მოხაზული ტერიტორია და გამოგვიგზავნოთ უსახელო გეოგრაფიული ობიექტის სიტუაციური ნახაზი ქ. თბილისის მუნიციპალიტეტის საკრებულოს 2015 წლის 16 ივნისის #14-59 დადგენილების შესაბამისად.

დანართი 3(სამი) გვერდი.

ნინო ვარდოსანიძე

ქალაქ თბილისის მუნიციპალიტეტის საკრებულო-
სახელდებისა და სიმბოლიკის კომისია-კომისიის
თავმჯდომარე

გამოყენებულია კვალიფიციური
ელექტრონული ხელმოწერა/
ელექტრონული შტამპი

ქალაქ თბილისის მუნიციპალიტეტის საჯარო სამართლის იურიდიული პირი – ქალაქ თბილისის მუნიციპალიტეტის ტრანსპორტისა და ურბანული განვითარების სააგენტო

წერილის ნომერი: **16-01240991713**
თარიღი: **08/04/2024**

ადრესატი: ქალაქ თბილისის მუნიციპალიტეტის საკრებულო
მისამართი: თავისუფლების მოედანი N2

სახელდებისა და სიმბოლიკის კომისიის თავმჯდომარეს

ქ-ნ ნინო ვარდოსანიძეს

მის: თავისუფლების მოედანი #2

ტელ:+995(32)2 15 92 92

ქალბატონო ნინო,

ქ. თბილისის მუნიციპალიტეტის სსიპ - თბილისის ტრანსპორტისა და ურბანული განვითარების სააგენტომ განიხილა თქვენი 28.03.2024 წლის #03-0324088127 (28.03.2024 წ. #14-01240882988-16) განცხადება, რომლის პასუხადაც მოთხოვნის შესაბამისად გიგზავნით კარტოგრაფიულ მასალებს არსებული დასახლების, სკვერის, სპორტული მოედნის, გზის, ჩიხების, შესახვევისა და გასასვლელების მითითებით. (იხ. დანართი)

პატივისცემით,

ვიქტორ წილოსანი

სააგენტოს უფროსი

გამოყენებულია კვალიფიციური
ელექტრონული ხელმოწერა/
ელექტრონული შტამპი

ელგუჯა რუხაია

(1971-1993)

აფხაზეთში დაღუპული მებრძოლი

დაიბადა სოხუმში 1971 წლის 12 მაისს. დაამთავრა სოხუმის პირველი საშუალო სკოლა. სკოლის დამთავრების შემდეგ სწავლა განაგრძო სოხუმის ინდუსტრიულ ტექნიკუმში.

აფხაზეთში მიმდინარე საომარი მოქმედებების დროს 1993 წლის 15 მაისიდან ირიცხებოდა საქართველოს რესპუბლიკის თავდაცვის სამინისტროს მე-2 საარმიო კორპუსის შტაბის დაცვის და უზრუნველყოფის ასეულში მსროლელად. იგი აქტიურად მონაწილეობდა ბატალიონის მიერ განხორციელებულ ყველა საბრძოლო ოპერაციაში. მეთაურთა დავალებებს ასრულებდა დროულად და პირნათლად. თანამებრძოლებს შორის სარგებლობდა კარგი ავტორიტეტით

დაიღუპა 1993 წლის 15 აგვისტოს ოჩამჩირის რაიონის სოფელ ტამიშში მიმდინარე საომარი მოქმედებების დროს.