პროექტი

ქალაქ თბილისის მუნიციპალიტეტის საკრებულო

განკარგულება №

---მაისი 2017 წელი

ქ.თბილისში, მთაწმინდის რაიონში, სოფელ წავკისში ალექსანდრე ჭავჭავაძის ქუჩის I შესახვევისთვის ალექსანდრე ჭავჭავაძის I გასასვლელის და II ჩიხის სახელის მინიჭების შესახებ

1. საქართველოს ორგანული კანონის "ადგილობრივი თვითმმართველობის კოდექსი" 68-ე მუხლის პირველი პუნქტის „გ" ქვეპუნქტის, „მუნიციპალიტეტის ადმინისტრაციულ საზღვრებში მდებარე გეოგრაფიული ობიექტების სახელდების წესის დამტკიცების შესახებ", საქართველოს მთავრობის 2015 წლის 1 ივნისის №239 დადგენილებისა და „ქ.თბილისის მუნიციპალიტეტის ადმინისტრაციულ საზღვრებში მდებარე გეოგრაფიული ობიექტების სახელდების წესის დამტკიცების შესახებ", ქ.თბილისის მუნიციპალიტეტის საკრებულოს 2015 წლის 16 ივნისის №14-59 დადგენილების თანახმად, ქ.თბილისის მუნიციპალიტეტის საკრებულომ დაადგინა:

ა) მთაწმინდის რაიონში, სოფელ წავკისში ალექსანდრე ჭავჭავაძის ქუჩის I შესახვევს მიენიჭოს ალექსანდრე ჭავჭავაძის I გასასვლელის და II ჩიხის სახელი, თანდართული რუკის თანახმად.

ბ) ქ.თბილისის მუნიციპალიტეტის მერიამ, ოთხი თვის ვადაში, უზრუნველყოს ამ განკარგულების შესასრულებლად საჭირო ღონისძიებების განხორციელება.

2. განკარგულება, ერთი თვის ვადაში, შეიძლება გასაჩივრდეს თბილისის საქალაქო სასამართლოს ადმინისტრაციულ საქმეთა კოლეგიაში (მისამართი: ქ. თბილისი, დავით აღმაშენებლის ხეივანი, მე–12 კმ., №6).

საკრებულოს თავმჯდომარე გიორგი ალიბეგაშვილი

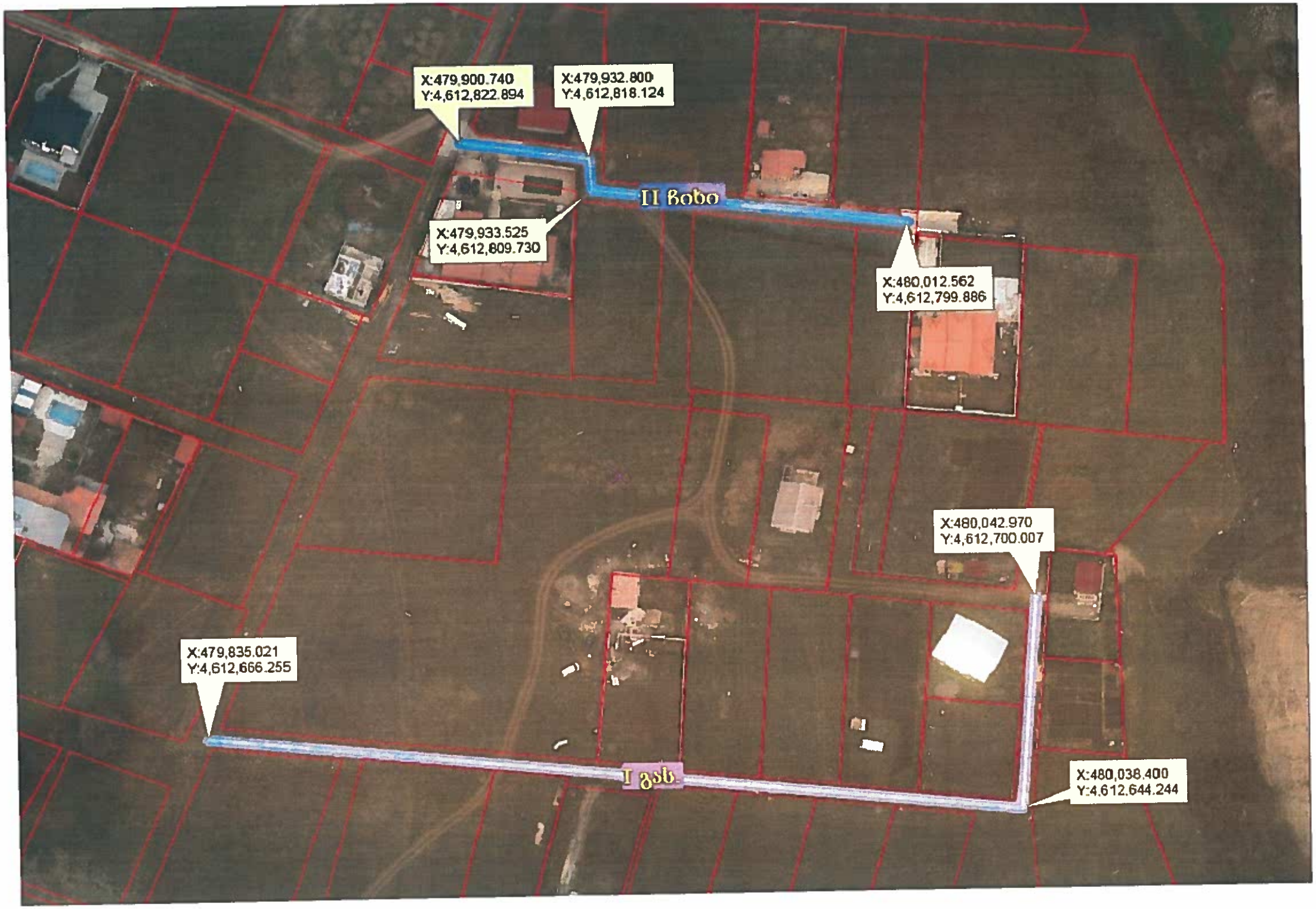
X:479,900.740
Y:4,612,822.894
X:479,932.800
Y:4,612,818.124
II Bobo
X:479,933.525
Y:4,612,809.730
X:480,012.562
Y:4,612,799.886
X:480,042.970
Y:4,612,700.007
X:479,835.021
Y:4,612,666.255
I gsb
X:480,038.400
Y:4,612,644.244

02/926

ქ.თბილისის მუნიციპალიტეტი საკრებულოს
სახელდებისა და სიმბოლიკის კომისიის თავმჯდომარეს
ქალბატონ ლია ჯახველაძეს

მცხ.-ქ.თბილისის, ბათუმის ქ.N29ა ბინა-3
ტელეფონი- 598 88-81-88
მოქალაქე იოსებ მეკოკიშვილის

განცხადება

ქალბატონო ლია,

მოგახსენებთ, რომ ვფლობ მიწის ნაკვეთს საკადასტრო კოდით- 81.02.18.261 ინტერნეტ საიტის (www.maps.napr.gov.ge) ინტერაქტიულ რუქაზე მოვიძიე აღნიშნული ნაკვეთი, გზებისა და შენობების ჩართვის შემდეგ აღმოჩნდა, რომ ჩემს ნაკვეთზე გადის გზა.

გთხოვთ, განიხილოთ აღნიშნული და გააუქმოთ ჩემს ფლობელობაში არსებულ ნაკვეთზე გამავალი გზა და სიმბოლიკის დოკუმენტი.

განმცხადებელი:

ქალაქ თბილისის მუნიციპალიტეტის
საკრებულოს აპარატი
№ 2498
"23" თებერვალი 2017
ფურცელთა რაოდენობა 1 ფურცელი
0105, თავისუფლების მოედანი №2