ქალაქ თბილისის მუნიციპალიტეტის საკრებულო

განკარგულება № 163

"24" მაისი 2019 წ.

ქ. თბილისი

ქალაქ თბილისში, სამგორის რაიონში, ირინა შტენბერგის ქუჩისთვის სავანეს სახელის მინიჭების შესახებ

1. საქართველოს ორგანული კანონის - "ადგილობრივი თვითმმართველობის კოდექსი" 61-ე მუხლის მე-2 პუნქტისა და 68-ე მუხლის პირველი პუნქტის „გ" ქვეპუნქტის, „მუნიციპალიტეტის ადმინისტრაციულ საზღვრებში მდებარე გეოგრაფიული ობიექტების სახელდების წესის დამტკიცების შესახებ", საქართველოს მთავრობის 2015 წლის 1 ივნისის №239 დადგენილებისა და „ქალაქ თბილისის მუნიციპალიტეტის ადმინისტრაციულ საზღვრებში მდებარე გეოგრაფიული ობიექტების სახელდების წესის დამტკიცების შესახებ", ქალაქ თბილისის მუნიციპალიტეტის საკრებულოს 2015 წლის 16 ივნისის №14-59 დადგენილების თანახმად, ქალაქ თბილისის მუნიციპალიტეტის საკრებულომ დაადგინა:

ა) სამგორის რაიონში, ირინა შტენბერგის ქუჩას მიენიჭოს სავანეს სახელი, თანდართული რუკის თანახმად.

ბ) ქალაქ თბილისის მუნიციპალიტეტის მერიამ, ოთხი თვის ვადაში, უზრუნველყოს ამ განკარგულების შესასრულებლად საჭირო ღონისძიებების განხორციელება.

2. განკარგულება, ერთი თვის ვადაში, შეიძლება გასაჩივრდეს თბილისის საქალაქო სასამართლოს ადმინისტრაციულ საქმეთა კოლეგიაში (მისამართი: ქ. თბილისი, დავით აღმაშენებლის ხეივანი, მე–12 კმ., №6).

ქალაქ თბილისის მუნიციპალიტეტის
საკრებულოს თავმჯდომარე — გიორგი ტყემალაძე

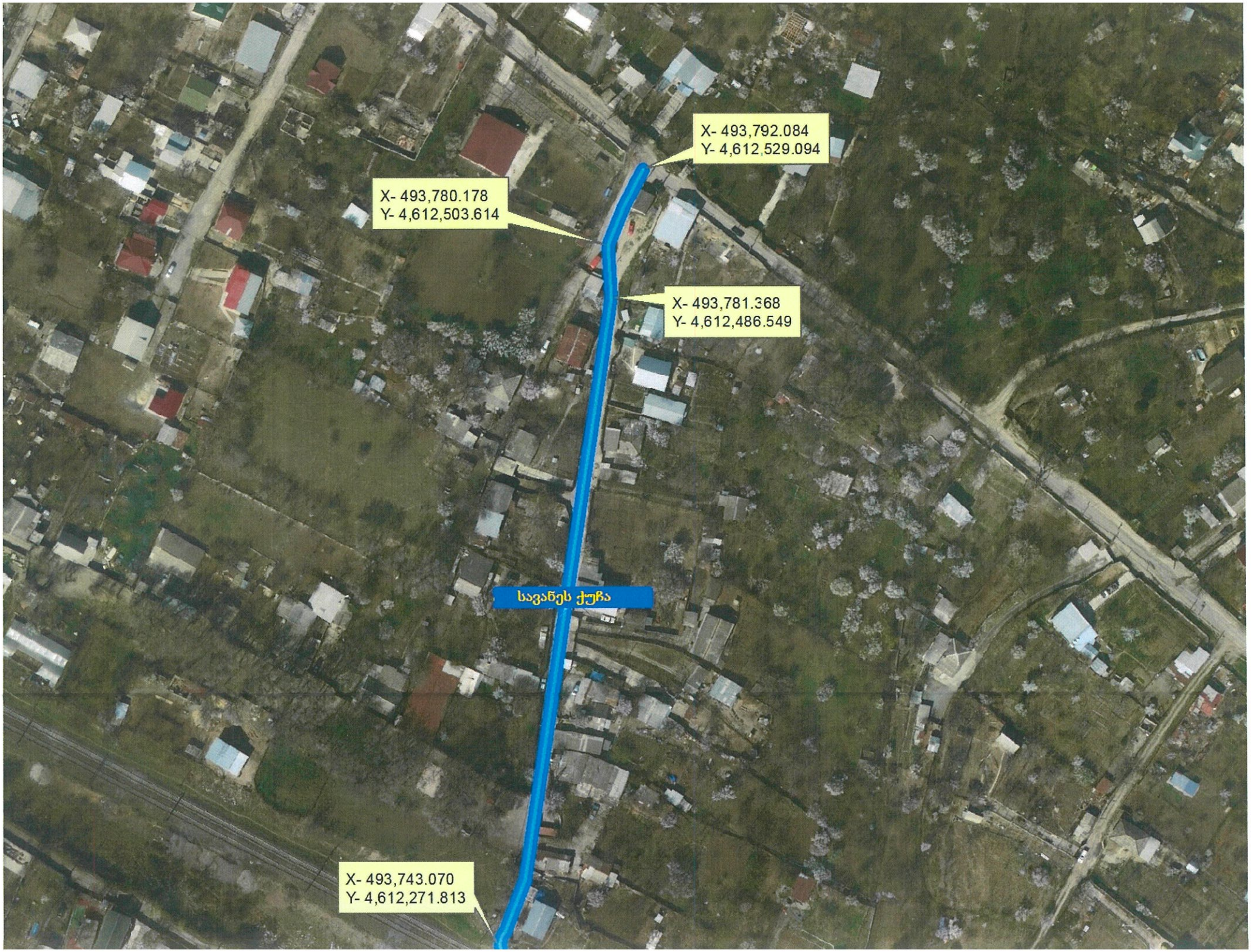
X- 493,792.084
Y- 4,612,529.094
X- 493,780.178
Y- 4,612,503.614
X- 493,781.368
Y- 4,612,486.549
სავანეს ქუჩა
X- 493,743.070
Y- 4,612,271.813