პროექტი

ქალაქ თბილისის მუნიციპალიტეტის საკრებულო
განკარგულება №
---თებერვალი 2025 წელი

ქალაქ თბილისში, ისნის რაიონში, ტბელ აბუსერიძის ქუჩასთან არსებული უსახელო შესახვევისთვის ტბელ აბუსერიძის I შესახვევის სახელის მინიჭების შესახებ

საქართველოს ორგანული კანონის - "ადგილობრივი თვითმმართველობის კოდექსი" 68-ე მუხლის პირველი პუნქტის „გ" ქვეპუნქტის, „მუნიციპალიტეტის ადმინისტრაციულ საზღვრებში მდებარე გეოგრაფიული ობიექტების სახელდების წესის დამტკიცების შესახებ", საქართველოს მთავრობის 2015 წლის 1 ივნისის №239 დადგენილებისა და „ქ.თბილისის მუნიციპალიტეტის ადმინისტრაციულ საზღვრებში მდებარე გეოგრაფიული ობიექტების სახელდების წესის დამტკიცების შესახებ", ქ.თბილისის მუნიციპალიტეტის საკრებულოს 2015 წლის 16 ივნისის №14-59 დადგენილების თანახმად, ქ.თბილისის მუნიციპალიტეტის საკრებულომ დაადგინა:

1. ისნის რაიონში, ტბელ აბუსერიძის ქუჩასთან არსებულ უსახელო შესახვევს მიენიჭოს ტბელ აბუსერიძის I შესახვევის სახელი, თანდართული რუკის თანახმად.

2. ქ.თბილისის მუნიციპალიტეტის მერიამ, ოთხი თვის ვადაში, უზრუნველყოს ამ განკარგულების შესასრულებლად საჭირო ღონისძიებების განხორციელება.

3. განკარგულება, ერთი თვის ვადაში, შეიძლება გასაჩივრდეს თბილისის საქალაქო სასამართლოს ადმინისტრაციულ საქმეთა კოლეგიაში (მისამართი: ქ. თბილისი, დავით აღმაშენებლის ხეივანი, №64), კანონმდებლობით დადგენილი წესით.

საკრებულოს თავმჯდომარე **გიორგი ტყემალაძე**

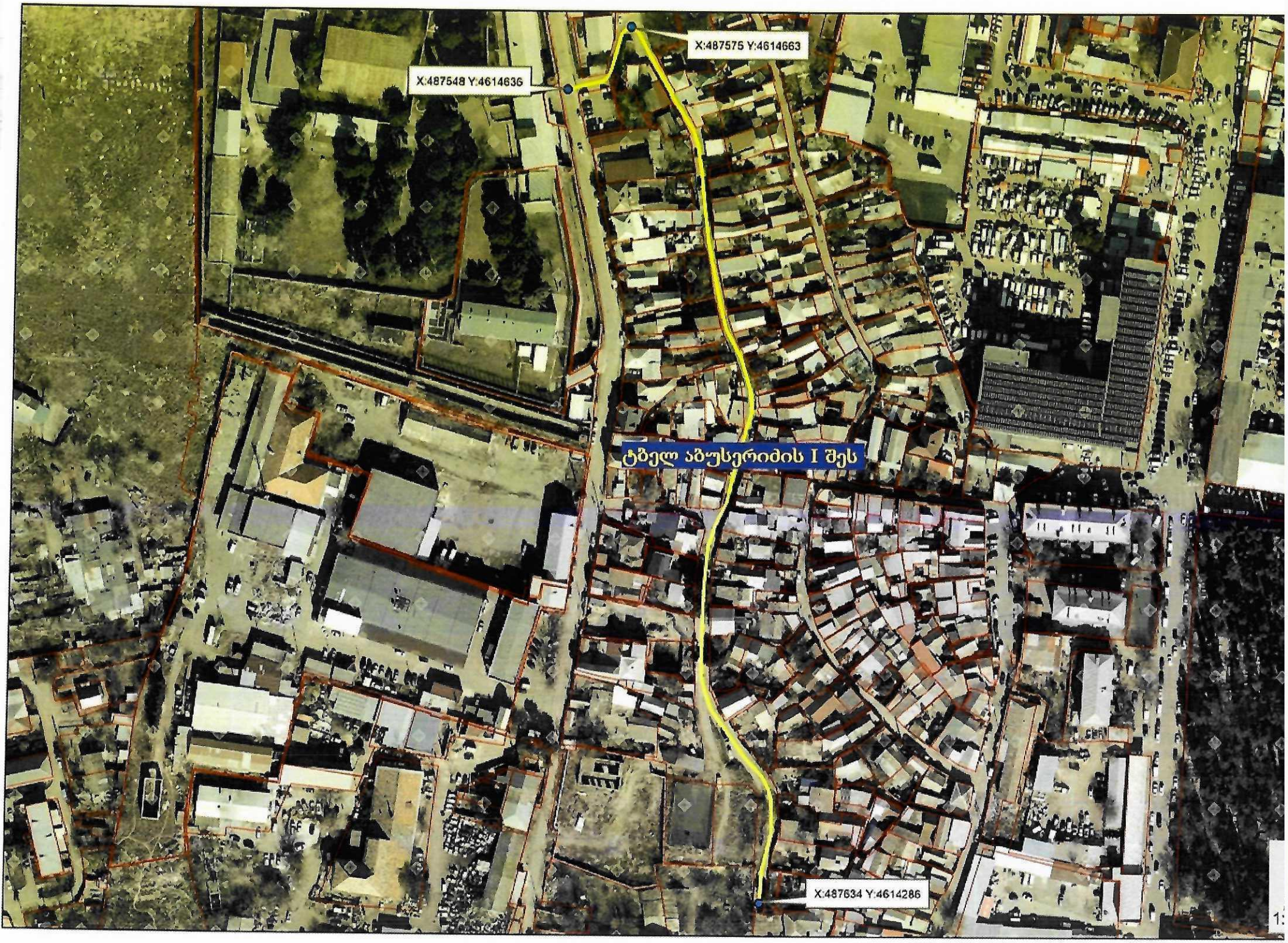
X:487575 Y:4614663
X:487548 Y:4614636
ტბელ აბუსერიძის I შეს
X:487634 Y:4614286

11-032503834-03.

ქალაქ თბილისის მუნიციპალიტეტის საკრებულოს

ისნის რაიონის მაჟორიტარ წევრს

ზატონ კახაბერ ლაბუჩიძეს

მოქალაქე: კაკო მაისურაძე

მისამართი: გოლანოვის ქ. №71.

ტელეფონი: 551484443

პ/ნ: 01021034950

გ ა ნ ც ხ ა დ ე ბ ა

ბატონო კახა წლები ვცხოვრობ ისნის რაიონში. ჩვენს ეზოში ქუჩების სახელწოდების მინიჭების დროს აღმოჩნდა ერთ ქუჩას და გოლანოვის ქუჩის შორის მანძილი ერთი ფანჯარა. ის დროს ვერ გვაგრძნო ასწორება და ლაქა იგივეთ დარჩენილია ჩვენი ოჯახისთვის და ეკონომიურად ეზარება ფრიალის ასწორება.

ხელმოწერა:

თარიღი: 07.02.2025

ქალაქ თბილისის მუნიციპალიტეტის
საკრებულო

TBILISI CITY MUNICIPAL ASSEMBLY

წერილის ნომერი: **03-032505016**
თარიღი: **19/02/2025**

ადრესატი: ქალაქ თბილისის მუნიციპალიტეტის საკარო სამართლის იურიდიული პირი ქალაქ თბილისის ტრანსპორტისა და ურბანული გახვითარების სააგენტო
მისამართი: თბილისი, შარტავას ქ. N7

სააგენტოს უფროსს ქალბატონ ნინო ბაგაშვილს

გაცნობებთ, რომ სახელდებისა და სიმბოლიკის კომისიაში მიმდინარეობს ადმინისტრაციული საქმისწარმოების პროცესი ქალაქ თბილისის მუნიციპალიტეტის საკრებულოს ისნის რაიონის მაჟორიტარი წევრის კახაბერ ლაბუჩიძის 2025 წლის 07 თებერვლის საქმე #11-032503834-03 დაკავშირებით, რომლითაც შუამდგომლობს მოქალაქე კაკო მაისურაძეს. მოქალაქის მიერ მოთხოვნილია ისნის რაიონში, ტბელ აბუსერიძის ქუჩის მიმდებარედ არსებული უსახელო ქუჩის სახელდება.
გთხოვთ, შეისწავლოთ დანართში, ჩვენს მიერ არაპროფესიონალურად მოხაზული ტერიტორია და გამოგვიგზავნოთ ზემოხსენებული უსახელო გეოგრაფიული ობიექტის სიტუაციური ნახაზი ქ. თბილისის მუნიციპალიტეტის საკრებულოს 2015 წლის 16 ივნისის #14-59 დადგენილების შესაბამისად.

დანართი 5 (ხუთი) გვერდი.

ლევან აბაშიძე

ქალაქ თბილისის მუნიციპალიტეტის საკრებულო-
სახელდებისა და სიმბოლიკის კომისია-კომისიის
თავმჯდომარე

გამოყენებულია კვალიფიციური
ელექტრონული ხელმოწერა/
ელექტრონული შტამპი

ქალაქ თბილისის მუნიციპალიტეტის საჯარო სამართლის იურიდიული პირი – ქალაქ თბილისის მუნიციპალიტეტის ტრანსპორტისა და ურბანული განვითარების სააგენტო

წერილის ნომერი: **16-01250503580**
თარიღი: **19/02/2025**

ადრესატი: ქალაქ თბილისის მუნიციპალიტეტის საკრებულო
მისამართი: თავისუფლების მოედანი N2

სახელდებისა და სიმბოლიკის კომისიის თავმჯდომარე

ბ-ნ ლევან აბაშიძეს

მის: თავისუფლების მოედანი #2

ტელ:+995(32)2 15 92 92

ბატონო ლევან,

ქ. თბილისის მუნიციპალიტეტის სსიპ - თბილისის ტრანსპორტისა და ურბანული განვითარების სააგენტომ განიხილა თქვენი 19.02.2025 წლის #03-032505016 (19.02.2025 წ. #14-01250501835-16) განცხადება, რომლის პასუხადაც მოთხოვნის შესაბამისად გიგზავნით კარტოგრაფიულ მასალებს არსებული დასახლების, სკვერის, სპორტული მოედნის, გზის, ხიხების, შესახვევისა და გასასვლელების მითითებით. (იხ. დანართი)

პატივისცემით,

ნინო ბაგაშვილი

სააგენტოს უფროსი

გამოყენებულია კვალიფიციური
ელექტრონული ხელმოწერა/
ელექტრონული შტამპი