<u>პროექტი</u>

ქალაქ თბილისის მუნიციპალიტეტის საკრებულო

განკარგულება №

---მარტი 2021 წელი

ქ. თბილისსი, გლდანის რაიონში, რევოლუციის ქუჩისთვის და მასთან არსებული ერთი ჩიხისთვის სპორტსმენის ზარბეგ ბერიაშვილის სახელის მინიჭების შესახებ

საქართველოს ორგანული კანონის - "ადგილობრივი თვითმმართველობის კოდექსი" 68-ე მუხლის პირველი პუნქტის „გ" ქვეპუნქტის, „მუნიციპალიტეტის ადმინისტრაციულ საზღვრებში მდებარე გეოგრაფიული ობიექტების სახელდების წესის დამტკიცების შესახებ", საქართველოს მთავრობის 2015 წლის 1 ივნისის №239 დადგენილებისა და „ქ.თბილისის მუნიციპალიტეტის ადმინისტრაციულ საზღვრებში მდებარე გეოგრაფიული ობიექტების სახელდების წესის დამტკიცების შესახებ", ქ.თბილისის მუნიციპალიტეტის საკრებულოს 2015 წლის 16 ივნისის №14-59 დადგენილების თანახმად, ქ.თბილისის მუნიციპალიტეტის საკრებულომ დაადგინა:

1. გლდანის რაიონში, რევოლუციის ქუჩას და მასთან არსებულ ერთ ჩიხს მიენიჭოს სპორტსმენის ზარბეგ ბერიაშვილის სახელი, თანდართული რუკის თანახმად.

2. ქ.თბილისის მუნიციპალიტეტის მერიამ, ოთხი თვის ვადაში, უზრუნველყოს ამ განკარგულების შესასრულებლად საჭირო ღონისძიებების განხორციელება.

3. განკარგულება, ერთი თვის ვადაში, შეიძლება გასაჩივრდეს თბილისის საქალაქო სასამართლოს ადმინისტრაციულ საქმეთა კოლეგიაში (მისამართი: ქ. თბილისი, დავით აღმაშენებლის ხეივანი №64).

საკრებულოს თავმჯდომარე გიორგი ტყემალაძე

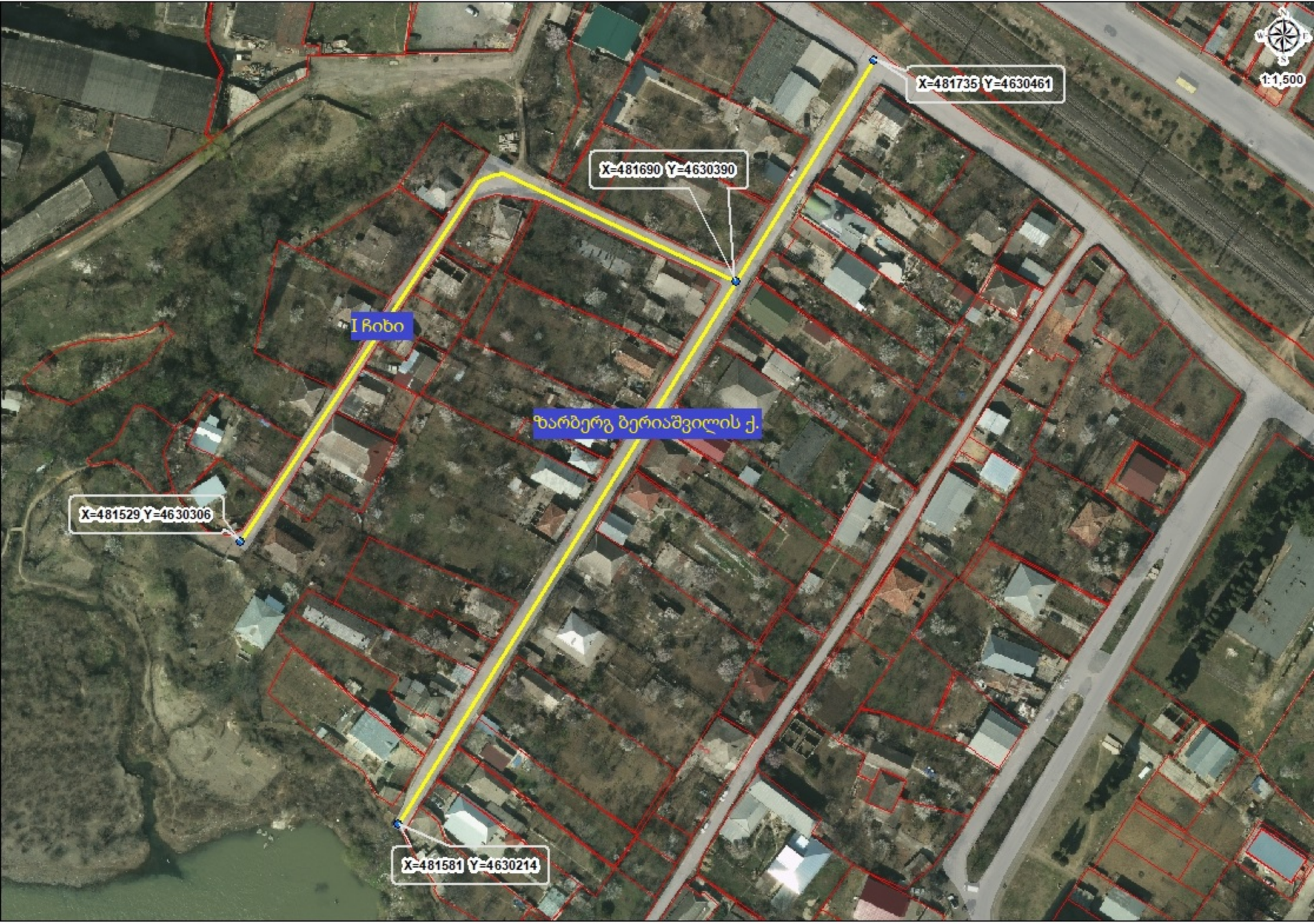
X=481735 Y=4630461
1:1,500
X=481690 Y=4630390
I ჩიხი
ზარბერგ ბერიაშვილის ქ.
X=481529 Y=4630306
X=481581 Y=4630214

16-032016775-03

ქალაქ თბილისის მუნიციპალიტეტის მერია
გლდანის რაიონის გამგეობა

TBILISI MUNICIPALITY CITY HALL
GLDANI DISTRICT GOVERNMENT

(4)

წერილის ნომერი: **34-01201672870**
თარიღი: **15/06/2020**
პინი: **9140**

ადრესატი: ქალაქ თბილისის მუნიციპალიტეტის საკრებულო
მისამართი: თავისუფლების მოედანი N2

გადაამოწმეთ: **document.municipal.gov.ge**

ასლი:

ადრესატი: ივანე ბერიაშვილი
პირადი ნომერი: 01024071869
მისამართი: თბილისი რომის ქ. N 17 ბ. 1

მოგესალმებით,

ქ.თბილისის მუნიციპალიტეტის გლდანის რაიონის გამგეობაში 2020 წლის 11 ივნისს შემოვიდა მოქალაქე ივანე ბერიაშვილის (პ[redacted] №19/0120163670-34 განცხადება, რომლითაც მოთხოვნილია შუამდგომლობის გაწევა ქ.თბილისის საკრებულოსთან ქუჩის სახელის ცვლილების თაობაზე, მისამართზე : ქ.თბილისი, რევოლუციის ქუჩა.

განცხადებას თან ერთვის აღნიშნული ქუჩის მაცხოვრებლების ხელმოწერა, რომლითაც მოთხოვნილია, ქ.თბილისში, გლდანის რაიონში არსებულ რევოლუციის ქუჩას შეეცვალოს სახელი და დაერქვას საქართველოს დამსახურებული სპორტსმენის, თავისუფალი სტილით ჭიდაობაში მსოფლიო და ევროპის ჩემპიონის ზარბეგ ბერიაშვილი სახელი. დეტალური ინფორმაცია შეგიძლიათ იხილოთ: **https://ka.wikipedia.org/wiki/ზარბეგ_ბერიაშვილი**

ყოველივე ზემოაღნიშნულიდან გამომდინარე გლდანის რაიონის გამგეობას მიზანშეწონილად მიაჩნია, რომ მოხდეს ქუჩის სახელის ცვლილება და შუამდგომლობს ქ.თბილისის საკრებულოს სახელდებისა და სიმბოლიკის კომისიასთან, რათა გლდანის რაიონში მდებარე ქუჩა, ნაცვლად რევოლუციის ქუჩისა განისაზღვროს: ქ.თბილისი, ზარბეგ ბერიაშვილის ქუჩად.

დანართი: ორთოფოტო - 1 (ერთი) ფურცელი;

განცხადება - 4 (ოთხი) ფურცელი;

პატივისცემით,

ბექა მიქაუტაძე

გლდანის რაიონის გამგეობა-პირველადი სტრუქტურული ერთეულის ხელმძღვანელი (გამგებელი)

გამოყენებულია კვალიფიციური ელექტრონული ხელმოწერა/ ელექტრონული შტამპი

საქართველო, თბილისი, 0159, სარაჯიშვილის გამზ. N1გ, (+995 32) 231 89 18
#1G, Sarajishvili Avenue, Tbilisi, 0159, Georgia, (+995 32) 231 89 18

11 /06/2020

თბილისის რაიონის გლდანის გამგეობის გამგებელს

ბატონ ბექა მიქაუტაძეს

მოქ: ივანე ბერიაშვილის (პ/ნ 01024071869)

მცხ: ქ.თბილისი რომისს 17 N

ტელ: 597 70 77 51

განცხადება

ქალაქ თბილისის რევოლუციის ქუჩის მაცხოვრებლებმა გამოთქვეს სურვილი რევოლუციის ქუჩას გადაერქვას სახელი და დაერქვს ზარბეგ ბერიაშვილის ქუჩა.

ზარბეგ ბერიაშვილი იყო საქართველოს დამსახურებული სპორცმენი იგი გახლდათ მსოფლიოს და ევროპის ჩემპიონი თავისუფალი სტილით ჭიდაობაში. ასევე იგი იყო კავალერი ისეთი ორდენების როგორებიცაა ღირსების და ფილას ორდენი. გლდანის რაიონისგან ზარბეგს გადაეცა გლდანის რაიონის პირველი საპატიო მოქალაქის წოდება, მისი როგორც სპორტული მიღწევების გამო და ასევე გლდანის რაიონის განვითარებაში შეტანილი წვლილისთვის. დეტალური ინფორმაცია შეგიძლიათ იხილოთ: https://ka.wikipedia.org/wiki/ზარბეგ_ბერიაშვილი

ყოველივე ზემოთხსენებულის გათვალისწინებით გთხოვთ გაგვიწიოთ შუამდგომლობა შესაბამის უწყებაში, რომ გადაერქვას სახელი რევოლუციის ქუჩას, მდებარე გლდანის რაიონი ავჭალა - ზარბეგ ბერიაშვილის ქუჩად.

განცხადებას თან ვურთავ რევოლუციის ქუჩაზე მცხოვრებთა მსურველთა სიას და მათ ხელმოწერებს.

პატივისცემით,

ივანე ბერიაშვილი

#	[illegible] მოქალაქე	[illegible] პირადი ნომერი	[illegible] -59-76 -სტელეფონი	ხელმოწერა
1	[illegible]	[illegible]	[illegible]8-79	[illegible]
2	[illegible]	[redacted]	[illegible]-50	[illegible]
3	[illegible]	[redacted]	[illegible]-56	[illegible]
4	[illegible]	[redacted]	[illegible]21-95	[illegible]
5	[illegible]	[redacted]	[illegible]3-56	[illegible]
6	[illegible]	[redacted]	[illegible]	[illegible]
7	[illegible]	[redacted]	[illegible]	[illegible]
8	[illegible]	[redacted]	[illegible]8-60	[illegible]
9	[illegible]	[redacted]	[illegible]-00	[illegible]
10	[illegible]	[redacted]	[illegible]26	[illegible]

IDENTITY
CARD
მოქალაქის პირადობის მოწმობა

საქართველო

GEO

სტუდენტი
STUDENT

სახელი / FIRST NAME

[redacted]

IVAN[redacted]

[redacted]T NAME

[redacted]

[redacted]ERIASHVILI

მოქ. / CIT	სქესი / SEX	პირადი No / PERSONAL No
GEO	მმ / M	[redacted]971869

[redacted]ბადების თარიღი	[redacted]ამოწურვის ვადა
DA[redacted] OF BIRTH	DATE OF EXPIRY
[redacted]	18.05.2030

ბარათის No / CARD No

[redacted]

ხელმოწერა
SIGNATURE

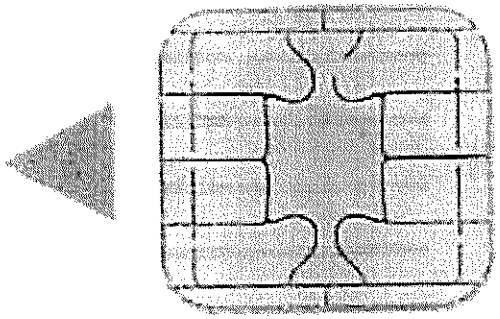

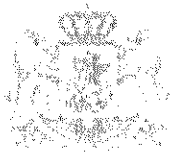

დაბადების ადგილი / PLACE OF BIRTH

თბილისი

TBILISI

გაცემის თარიღი / DATE OF ISSUE

18.05.2020

გამცემი ორგანო / ISSUING AUTHORITY

იუსტიციის სამინისტრო

MINISTRY OF JUSTICE

დამკვეთი: სრს; დამამზადებელი: MB-IDS 2019

სგს-ს რეგისტრაციის No 26-3184

IDGE019IB5970130102407186 9<<<<

9611191M3005187GE0<<<<<<<<<<<<6

BERIASHVILI<<IVANE<<<<<<<<<<<<<<

ქალაქ თბილისის მუნიციპალიტეტის საკრებულო
TBILISI CITY MUNICIPAL ASSEMBLY

წერილის ნომერი: **03-032019594**
თარიღი: **13/07/2020**
პინი: **4600**

ადრესატი: ქალაქ თბილისის მუნიციპალიტეტის მერია
მისამართი: შარტავას ქ. 7ა

გადაამოწმეთ: **document.municipal.gov.ge**

სსიპ ურბანული განვითარების სამსახურს

სახელდებისა და სიმბოლიკის კომისიაში მიმდინარეობს ადმინისტრაციული საქმისწარმოების პროცესი გლდანის რაიონის გამგებლის ბექა მიქაუტაძის 2020 წლის 15 ივნისის საქმე #16-032016775-03 დაკავშირებით, რომლითაც მოქალაქე ივანე ბერიაშვილის და რევოლუციის ქუჩის მაცხოვრებლების მიმართვის საფუძველზე ითხოვს რევოლუციის ქუჩის სახელის ცვლილებას.
სახელდებისა და სიმბოლიკის კომისიის მიერ ინტერაქტიული რუკის მეშვეობით შესწავლილი იქნა უსახელო გეოგრაფიული ობიექტის მდებარეობა და მის მიმდებარედ სახელდებული ქუჩები.
გთხოვთ, შეისწავლოთ დანართში, ჩვენს მიერ არაპროფესიონალურად მოხაზული ტერიტორია და გამოგვიგზავნოთ ზემოხსენებული გეოგრაფიული ობიექტის სიტუაციური ნახაზი ქ. თბილისის მუნიციპალიტეტის საკრებულოს 2015 წლის 16 ივნისის #14-59 დადგენილების შესაბამისად.

დანართი 5 (ხუთი) გვერდი.

თინათინ ნიბლოშვილი

ქალაქ თბილისის მუნიციპალიტეტის საკრებულო-
სახელდებისა და სიმბოლიკის კომისია-კომისიის
თავმჯდომარე

გამოყენებულია კვალიფიციური
ელექტრონული ხელმოწერა/
ელექტრონული შტამპი

15-032019733-03.

ქალაქ თბილისის მუნიციპალიტეტის მერია

სსიპ ურბანული განვითარების სამსახური

წერილის ნომერი: **67-0120197283**
თარიღი: **15/07/2020**
პინი: **1510**

ადრესატი: ქალაქ თბილისის მუნიციპალიტეტის საკრებულო
მისამართი: თავისუფლების მოედანი N2

გადაამოწმეთ: **document.municipal.gov.ge**

სიმბოლიკის კომისიის თავჯდომარეს

ქ-ნ თინათინ ნიბლოშვილს

მის: თავისუფლების მოედანი #2

ტელ:+995(32)2 15 92 92

ქალბატონო თინათინ,

ქ. თბილისის მუნიციპალიტეტის მერიის ურბანული განვითარების საქალაქო სამსახურმა განიხილა თქვენი 13.07.2020 წლის #03-032019594 (14.07.2020წ. #14-01201961719-67) განცხადება, რომლის პასუხადაც მოთხოვნის შესაბამისად გიგზავნით კარტოგრაფიულ მასალებს არსებული დასახლების, სკვერის, სპორტული მოედნის, გზის, ჩიხების, შესახვევისა და გასასვლელების მითითებით. (იხ. დანართი)

გამოყენებულია კვალიფიციური
ელექტრონული ხელმოწერა/
ელექტრონული შტამპი

საქართველო, თბილისი, 0160, ჟ. შარტავას ქ. N7, (+995 32) 272 22 22, ფაქსი:(+995 32) 237 82 24

ზარბეგ ბერიაშვილი

(1939-2020)

ქართველი სპორტსმენი (თავისუფალი ჭიდაობა) სპორტის დამსახურებული ოსტატი.

დაიბადა თბილისში. თავისუფალი სტილის მოჭიდავე. მსუბუქი წონითი კატეგორია. მსოფლიოს ცემპიონი (1969) და სამგზის მეორე პრიზიორი , XVIII და XIX ოლიმპიური თამაშების მონაწილე, ტოკიო - VI ადგილი და 1968, მეხიკო - V), სსრკ ხუთგზის ჩემპიონი, სსრკ ხალხთა III სპარტაკიადის ჩემპიონი და IV სპარტაკიადის მეორე პრიზიორი. სსრკ სპორტის დამსახურებული ოსტატი. დაჯილდოებულია საპატიო ნიშნის ორდენითა და მედლით.

2015 წლის 20 თებერვალს, თბილისში, ჭიდაობის ფედერაციის წინ გაიხსნა ზარბეგ ბერიაშვილის ვარსკვლავი. მრავალი წლის მანძილზე, თბილისში მის საპატივცემლოდ თავისუფალ ჭიდაობაში „ზარბეგ ბერიაშვილის სახელობის თასის“ შეჯიბრებაც ტარდებოდა.

გარდაიცვალა 2020 წლის 22 აპრილს, ხანგრძლივი ავადმყოფობის შემდეგ. დაკრძალულია ავჭალის სასაფლაოზე.