<u>პროექტი</u>

ქალაქ თბილისის მუნიციპალიტეტის საკრებულო

განკარგულება №

---ივნისი 2022 წელი

ქალაქ თბილისში, ისნის რაიონში, ბერი გაბრიელ სალოსის გამზირი # 147 ა კორპუსთან მდებარე უსახელო სკვერისთვის გოჩა მორჩილაძის სახელის მინიჭების შესახებ

საქართველოს ორგანული კანონის - "ადგილობრივი თვითმმართველობის კოდექსი" 68-ე მუხლის პირველი პუნქტის „გ" ქვეპუნქტის, „მუნიციპალიტეტის ადმინისტრაციულ საზღვრებში მდებარე გეოგრაფიული ობიექტების სახელდების წესის დამტკიცების შესახებ", საქართველოს მთავრობის 2015 წლის 1 ივნისის №239 დადგენილებისა და „ქ.თბილისის მუნიციპალიტეტის ადმინისტრაციულ საზღვრებში მდებარე გეოგრაფიული ობიექტების სახელდების წესის დამტკიცების შესახებ", ქ.თბილისის მუნიციპალიტეტის საკრებულოს 2015 წლის 16 ივნისის №14-59 დადგენილების თანახმად, ქ.თბილისის მუნიციპალიტეტის საკრებულომ დაადგინა:

1. ისნის რაიონში, ბერი გაბრიელ სალოსის გამზირი # 147 ა კორპუსთან მდებარე უსახელო სკვერს მიენიჭოს გოჩა მორჩილაძის სახელი, თანდართული რუკის თანახმად.

2. ქ.თბილისის მუნიციპალიტეტის მერიამ, ოთხი თვის ვადაში, უზრუნველყოს ამ განკარგულების შესასრულებლად საჭირო ღონისძიებების განხორციელება.

3. განკარგულება, ერთი თვის ვადაში, შეიძლება გასაჩივრდეს თბილისის საქალაქო სასამართლოს ადმინისტრაციულ საქმეთა კოლეგიაში (მისამართი: ქ. თბილისი, დავით აღმაშენებლის ხეივანი, №64).

საკრებულოს თავმჯდომარე გიორგი ტყემალაძე

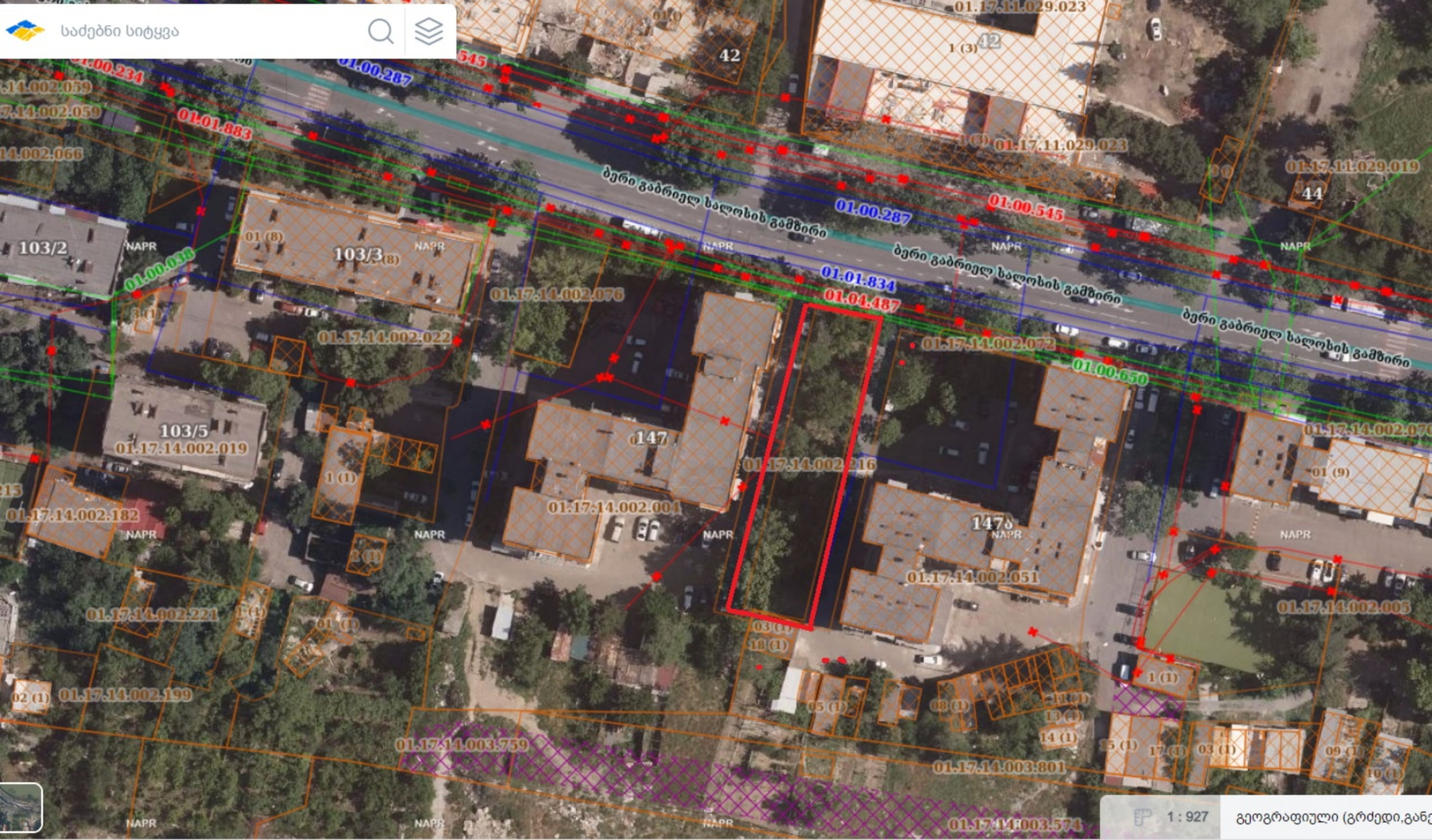
ძაძებნი სიტყვა
01.00.287
01.00.545
01.01.883
01.00.234
01.00.038
01.01.834
01.04.487
01.00.650
01.17.11.029.023
01.17.11.029.019
01.17.14.002.059
01.17.14.002.066
01.17.14.002.076
01.17.14.002.022
01.17.14.002.072
01.17.14.002.019
01.17.14.002.182
01.17.14.002.216
01.17.14.002.004
01.17.14.002.051
01.17.14.002.005
01.17.14.002.221
01.17.14.002.199
01.17.14.003.759
01.17.14.003.801
01.17.14.003.574
ბერი გაბრიელ სალოსის გამზირი
103/2
103/3
103/5
147
147δ
42
44
NAPR
1 : 927
გეოგრაფიული (გრძედი,განე

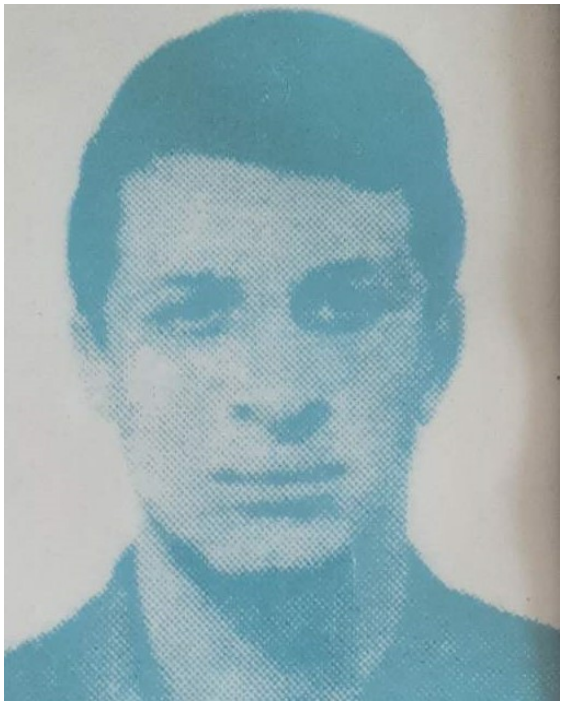

გოჩა მორჩილაძე

(1964-1992)

ცხინვალის რეგიონში, რუსეთ-საქართველოს ომში დაღუპული მებრძოლი

დაიბადა 1964 წლის 29 თებერვალს. დაამთავრა თბილისის 85-ე საშუალო სკოლა. მუშაობდა თბილისის ავეჯის კომბინატში.

1982-84 წლებში იყო სამხედრო-სავალდებულო სამსახურში. ჩარიცხული იყო ეროვნული გვარდიის საგარეჯოს 27-ე ბატალიონის მე-2 ასეულის მეთაურის თანამდებობაზე. მონაწილეობას ღებულობდა საქართველოს ტერიტორიული მთლიანობისა და დამოუკიდებლობისათვის საბრძოლო მოქმედებებში.

1992 წლის 29 მაისს გაემგზავრა სამაჩაბლოში. ქართული სოფლების დასაცავად, სადაც 1992 წლის 22 ივნისს მამისაანთუბანში დაიღუპა გმირულად.

წერილის ნომერი: **36-0121207992**
თარიღი: **26/07/2021**
პინი: **2206**

ადრესატი: ქალაქ თბილისის მუნიციპალიტეტის საკრებულო
მისამართი: თავისუფლების მოედანი N2

გადაამოწმეთ: **document.municipal.gov.ge**

ქალაქ თბილისის მუნიციპალიტეტის საკრებულოს სახელდებისა და
სიმბოლიკის კომისიის თავმჯდომარეს ბატონ მიხეილ ამაშუკელს

ბატონო მიხეილ,

ქალაქ თბილისის მუნიციპალიტეტის ისნის რაიონის გამგეობაში შემოსულია მოქალაქეთა ერთობლივი განცხადება (N19/01211741007-36, 23.06.2021წ.), რომლითაც ითხოვენ ბერი გაბრიელ სალოსის გამზირი N147ა-ს მიმდებარედ არსებული სკვერისათვის სახელის მინიჭებას.
გთხოვთ, კუთვნილებისამებრ განიხილოთ აღნიშნული საკითხი.

დანართი: 3 ფურცელი.

პატივისცემით,

კახაბერი ლაბუჩიძე

ისნის რაიონის გამგეობა-პირველადი სტრუქტურული
ერთეულის ხელმძღვანელი (გამგებელი)

გამოყენებულია კვალიფიციური
ელექტრონული ხელმოწერა/
ელექტრონული შტამპი

ქ. თბილისის იუნის რაიონის
გამგეობის გ. ნ
სახელმწიფო ლაბორატორიას

ამავე რაიონში მცხოვრებ
ზემო გამბრიელი ხალხის 147^ს
კორპუსის მაცხოვრებლისა

გ ა ნ ც ხ ა დ ე ბ ა

ენიმოვების ყოველია, მაღლობას მოგახსენებთ ინსულინი მისამართზე სკვერის რეაბილიტაციისთვის. მაცხოვრებლების სულიერითა და ფიზიკური მოგმართავთ, რომ ინსულინი სკვერის მიეფინოს ამ კორპუსში მცხოვრებ 1992 წლის 22 ივნისის სამაჩაბლოში ტრაგიკულად დაღუპული ბიჭის იაშვილ-ის მოსრეულის სახელი.

ლ. [illegible]
ი. [illegible]
ქ. [illegible]
[illegible]
ქ. [illegible]
[illegible]
ნ. [illegible]
[illegible]
ი. [illegible]

ჟ. [illegible]
მ. [illegible]
ნ. [illegible]
ქ. [illegible]
ზ. [illegible]
[illegible]

კანონმ: ბ. მორჩილაძე

ლ. [illegible]
ლ. [illegible]
ლ. [illegible]
[illegible]
ვ. [illegible]
[illegible]
ნ. [illegible]
ლ. [illegible]

21.06.2021

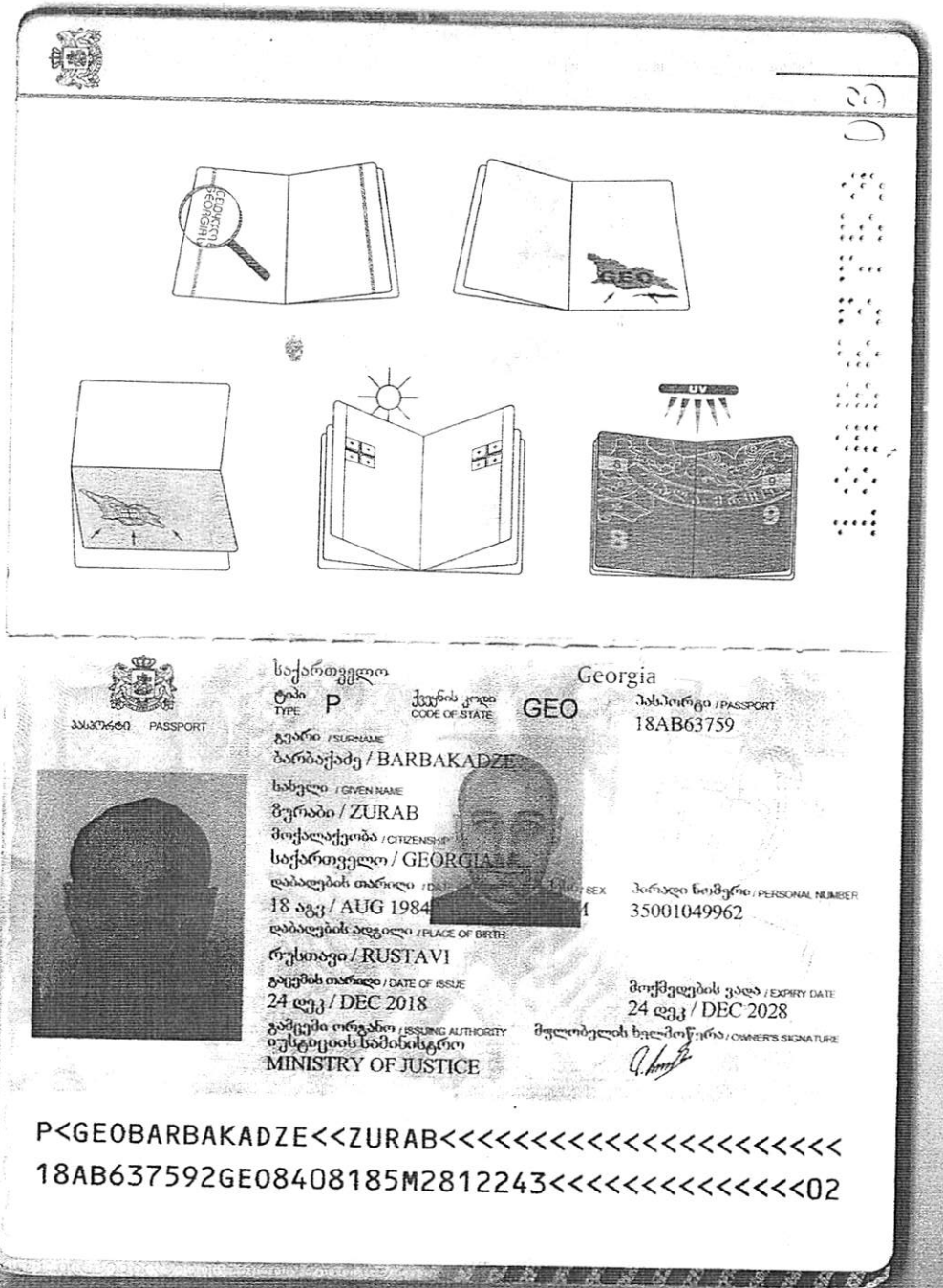

პასპორტი PASSPORT

საქართველო Georgia

ტიპი TYPE P

ქვეყნის კოდი CODE OF STATE GEO

პასპორტი / PASSPORT 18AB63759

გვარი / SURNAME
ბარბაქაძე / BARBAKADZE

სახელი / GIVEN NAME
ზურაბი / ZURAB

მოქალაქეობა / CITIZENSHIP
საქართველო / GEORGIAN

დაბადების თარიღი / DATE OF BIRTH / SEX
18 აგვ / AUG 1984 [redacted] 1

პირადი ნომერი / PERSONAL NUMBER
35001049962

დაბადების ადგილი / PLACE OF BIRTH
რუსთავი / RUSTAVI

გაცემის თარიღი / DATE OF ISSUE
24 დეკ / DEC 2018

მოქმედების ვადა / EXPIRY DATE
24 დეკ / DEC 2028

გამცემი ორგანო / ISSUING AUTHORITY
იუსტიციის სამინისტრო
MINISTRY OF JUSTICE

მფლობელის ხელმოწერა / OWNER'S SIGNATURE

P<GEOBARBAKADZE<<ZURAB<<<<<<<<<<<<<<<<<<<<<<
18AB637592GEO8408185M2812243<<<<<<<<<<<<<<<02

ნომერი: 19/01211741007-36
თარიღი: 23.06.2021 12:13
ვადა: 26.07.2021

განმცხადებელი (დაინტერესებული პირი)

ზურაბი ბარბაქაძე პირადი ნომერი: 35001049962
მისამართი: თბილისი ბერი გაბრიელ სალოსის გამზ. N 147ა ბ. 64
რეგიონი: თბილისი/ისანი

განცხადების შემომტანი

ფელდეგერი: ავთანდილი დანგიაშვილი პირადი ნომერი: 01014000931

განცხადება/ნომენკლატურა

ისნის რაიონის გამგეობა
შუამდგომლობა სხვადასხვა დაწესებულებებთან

მოთხოვნის ტექსტი

მოქალაქეები ითხოვს სკვერს მიენიჭოს გ.მორჩილაძის სახელი.

დამატებითი ინფორმაცია

- ფურცლების რაოდენობა: 2
- დანართი: -
- პასუხის გაცემის ფორმა: პირადი უზრუნველყოფით ხელზე გატანა

ქალაქ თბილისის მუნიციპალიტეტის ისნის რაიონის გამგეობა
№ 19/01211741007-36
23.06.2021 : 12:13
ქ. თბილისი, ნავთლუღის ქ. N8/1

ქალაქ თბილისის მუნიციპალიტეტის საკრებულო

TBILISI CITY MUNICIPAL ASSEMBLY

წერილის ნომერი: 03-032134718
თარიღი: 13/12/2021
პინი: 6211

ადრესატი: სსიპ ვეტერანების საქმეთა სახელმწიფო სამსახური
მისამართი: ვახტანგ გორგასლის შეს. #12 ა

გადაამოწმეთ: document.municipal.gov.ge

ქალაქ თბილისის მუნიციპალიტეტის საკრებულოს სახელდებისა და სიმბოლიკის კომისიამ განიხილა ისნის რაიონში, ბერი გაბრიელ სალოსის #147 ა კორპუსის მაცხოვრებელთა #16-032120756-03 განცხადება, რომლითაც ითხოვდნენ კორპუსის მიმდებარედ არსებული სკვერისთვის ცხინვალის რეგიონში 1992 წლის 22 ივნისს გმირულად დაღუპული მებრძოლის გოჩა იაშას ძე მორჩილაძის სახელის მინიჭებას.

კომისია მოგმართავთ თხოვნით მოგვაწოდოთ ინფორმაცია გოჩა მორჩილაძის შესახებ და გაგვაცნოთ თქვენი პოზიცია აღნიშნულ სახელდებასთან დაკავშირებით.

ნინო ვარდოსანიძე

ქალაქ თბილისის მუნიციპალიტეტის საკრებულო-
სახელდებისა და სიმბოლიკის კომისია-კომისიის
თავმჯდომარე

გამოყენებულია კვალიფიციური
ელექტრონული ხელმოწერა/
ელექტრონული შტამპი

სსიპ
ვეტერანების საქმეთა
სახელმწიფო სამსახური
საქართველო, ქ. თბილისი 0114, გორგასლის ქ. 75
ტელ: (+995 32) 248 16 26, ელ-ფოსტა: info@veterans.gov.ge

LEPL
State Service of
Veterans Affairs
75 Gorgasali str., Tbilisi 0114, Georgia
Tel: (+995 32) 248 16 26, E-mail: info@veterans.gov.ge

SSVA 00028466

21/12/2021

ქ. თბილისის მუნიციპალიტეტის საკრებულოს
სახელდებისა და სიმბოლიკის კომისიის
თავმჯდომარეს ქალბატონ ნინო ვარდოსანიძეს

ქალბატონო ნინო,

სსიპ ვეტერანების საქმეთა სახელმწიფო სამსახურში 2021 წლის 16 დეკემბერს შემოსულ N28139 წერილის პასუხად გაცნობებთ, რომ გოჩა იაშას ძე მორჩილაძე მსახურობდა ეროვნული გვარდიის საგარეჯოს 27-ე ბატალიონის მე-2 ასეულის მეთაურის თანამდებობაზე. მონაწილეობას ღებულობდა საქართველოს ტერიტორიული მთლიანობის, თავისუფლებისა და დამოუკიდებლობისათვის საბრძოლო მოქმედებებში. 1992 წლის 22 ივნისს სამაჩაბლოში დაიღუპა გმირულად.

აღნიშნულიდან გამომდინარე, მიზანშეწონილად მიგვაჩნია მიიღოთ დადებითი გადაწყვეტილება.

დანართი: 1 (ერთი) ფურცელი

პატივისცემით,

სსიპ ვეტერანების საქმეთა სახელმწიფო სამსახურის
დირექტორის პირველი მოადგილე
ნიკოლოზ კვეზერელი

საქმისწარმოება
ელექტრონული დოკუმენტის
მატერიალური ასლი
21.12.2

გამოყენებულია კვალიფიციური
ელექტრონული ხელმოწერა/
ელექტრონული შტამპი