<u>პროექტი</u>

ქალაქ თბილისის მუნიციპალიტეტის საკრებულო

განკარგულება №

---აგვისტო 2022 წელი

„ქალაქ თბილისში, ისნის რაიონში, რომან გვენცაძის ქუჩასთან არსებული ოთხი უსახელო ჩიხისთვის რომან გვენცაძის სახელის მინიჭების შესახებ“ ქალაქ თბილისის მუნიციპალიტეტის საკრებულოს 2022 წლის 10 ივნისის #288 განკარგულებაში ტექნიკური შეცდომის გასწორების შესახებ

საქართველოს ორგანული კანონის - “ადგილობრივი თვითმმართველობის კოდექსი” 68-ე მუხლის პირველი პუნქტის „გ“ ქვეპუნქტის, „მუნიციპალიტეტის ადმინისტრაციულ საზღვრებში მდებარე გეოგრაფიული ობიექტების სახელდების წესის დამტკიცების შესახებ“, საქართველოს მთავრობის 2015 წლის 1 ივნისის №239 დადგენილებისა და „ქ.თბილისის მუნიციპალიტეტის ადმინისტრაციულ საზღვრებში მდებარე გეოგრაფიული ობიექტების სახელდების წესის დამტკიცების შესახებ“, ქ.თბილისის მუნიციპალიტეტის საკრებულოს 2015 წლის 16 ივნისის №14-59 დადგენილების თანახმად, ქ.თბილისის მუნიციპალიტეტის საკრებულომ დაადგინა:

საქართველოს ზოგადი ადმინისტრაციული კოდექსის 59-ე მუხლის შესაბამისად, ქ. თბილისის მუნიციპალიტეტის საკრებულომ დაადგინა: „ქალაქ თბილისში, ისნის რაიონში, რომან გვენცაძის ქუჩასთან არსებული ოთხი უსახელო ჩიხისთვის რომან გვენცაძის სახელის მინიჭების შესახებ“ ქალაქ თბილისის მუნიციპალიტეტის საკრებულოს 2022 წლის 10 ივნისის #288 განკარგულებაში გასწორდეს ტექნიკური შეცდომა და შეიცვალოს 1. პუნქტში დანართი (რუკა).

1. განკარგულება, ერთი თვის ვადაში, შეიძლება გასაჩივრდეს თბილისის საქალაქო სასამართლოს ადმინისტრაციულ საქმეთა კოლეგიაში (მისამართი: ქ. თბილისი, დავით აღმაშენებლის ხეივანი, №64).

საკრებულოს თავმჯდომარე გიორგი ტყემალაძე

X:486402 Y:4616078
X:486457 Y:4616063
რომან გვენცაძის IV ჩიხი
X:486325 Y:4616021
X:486467 Y:4616025
X:486457 Y:4616013
რომან გვენცაძის III ჩიხი
რომან გვენცაძის ქ.
X:486453 Y:4615944
X:486355 Y:4615953
რომან გვენცაძის II ჩიხი
X:486493 Y:4615917
X:486380 Y:4615930
X:486395 Y:4615929
X:486194 Y:4615914
X:486216 Y:4615879
X:486502 Y:4615876
X:486232 Y:4615860
რომან გვენცაძის V ჩიხი
X:486264 Y:4615835
N
1:1,500

საქართველოს იუსტიციის სამინისტრო
სახელმწიფო სერვისების განვითარების სააგენტო

KA011895841611522

საქართველო, თბილისი 0114, სანაპიროს ქ. №2 ; ტელ: (+995 32) 2 40 10 10 ცხელი ხაზი:(+995 32)2-40-40-20,
ელ.ფოსტა:online@sda.gov.ge, ვებ-გვერდი:www.psda.gov.ge

24 / ივნისი / 2022 წ.

N 01/144757

ქალაქ თბილისის მუნიციპალიტეტის
საკრებულოს აპარატის უფროსს
ქალბატონ ელენე დუმბაძეს

ქალბატონო ელენე,

ქალაქ თბილისის მუნიციპალიტეტის საკრებულოს 2019 წლის 24 მაისის N167 განკარგულებით ისნის რაიონში, მელაანის ქუჩის V შესახვევს და მასთან არსებულ ერთ ჩიხს მიენიჭა რომან გვენცაძის სახელი, ხოლო ქალაქ თბილისის მუნიციპალიტეტის საკრებულოს 2022 წლის 10 ივნისის N288 განკარგულებით ისნის რაიონში, რომან გვენცაძის ქუჩასთან არსებულ ოთხ უსახელო ჩიხს მიენიჭა რომან გვენცაძის სახელი.

სახელმწიფო სერვისების განვითარების სააგენტოს დამისამართების სისტემაში ცვლილებების ასახვის მიზნით, გთხოვთ გვაცნობოთ რომან გვენცაძის ქუჩის ჩიხების რიგითობის შესახებ.

დანართი: 4 (ოთხ) ფურცლად;

პატივისცემით,

ხელმოწერილია/
შტამპდასმულია
ელექტრონულად

მონაცემთა ხარისხის მართვის სამსახურის
უფროსი

ავთანდილ მაღლაკელიძე

ქალაქ თბილისის
მუნიციპალიტეტის საკრებულო

განკარგულება № 167

"24" მაისი 2019 წ.

ქ. თბილისი

ქალაქ თბილისში, ისნის რაიონში, მელაანის ქუჩის V შესახვევისთვის და მასთან არსებული ერთი ჩიხისთვის გენერალ-მაიორი რომან გვენცაძის სახელის მინიჭების შესახებ

1. საქართველოს ორგანული კანონის - "ადგილობრივი თვითმმართველობის კოდექსი" 61-ე მუხლის მე-2 პუნქტისა და 68-ე მუხლის პირველი პუნქტის „გ" ქვეპუნქტის, „მუნიციპალიტეტის ადმინისტრაციულ საზღვრებში მდებარე გეოგრაფიული ობიექტების სახელდების წესის დამტკიცების შესახებ", საქართველოს მთავრობის 2015 წლის 1 ივნისის №239 დადგენილებისა და „ქალაქ თბილისის მუნიციპალიტეტის ადმინისტრაციულ საზღვრებში მდებარე გეოგრაფიული ობიექტების სახელდების წესის დამტკიცების შესახებ", ქალაქ თბილისის მუნიციპალიტეტის საკრებულოს 2015 წლის 16 ივნისის №14-59 დადგენილების თანახმად, ქალაქ თბილისის მუნიციპალიტეტის საკრებულომ დაადგინა:

ა) ისნის რაიონში, მელაანის ქუჩის V შესახვევს (V შესახვევი ჩამოყალიბდეს დამოუკიდებელ ქუჩად) და მასთან არსებულ ერთ ჩიხს მიენიჭოს გენერალ-მაიორი რომან გვენცაძის სახელი, თანდართული რუკის თანახმად.

ბ) ქალაქ თბილისის მუნიციპალიტეტის მერიამ, ოთხი თვის ვადაში, უზრუნველყოს ამ განკარგულების შესასრულებლად საჭირო ღონისძიებების განხორციელება.

2. განკარგულება, ერთი თვის ვადაში, შეიძლება გასაჩივრდეს თბილისის საქალაქო სასამართლოს ადმინისტრაციულ საქმეთა კოლეგიაში (მისამართი: ქ. თბილისი, დავით აღმაშენებლის ხეივანი, მე–12 კმ., №6).

ქალაქ თბილისის მუნიციპალიტეტის
საკრებულოს თავმჯდომარე — გიორგი ტყემალაძე

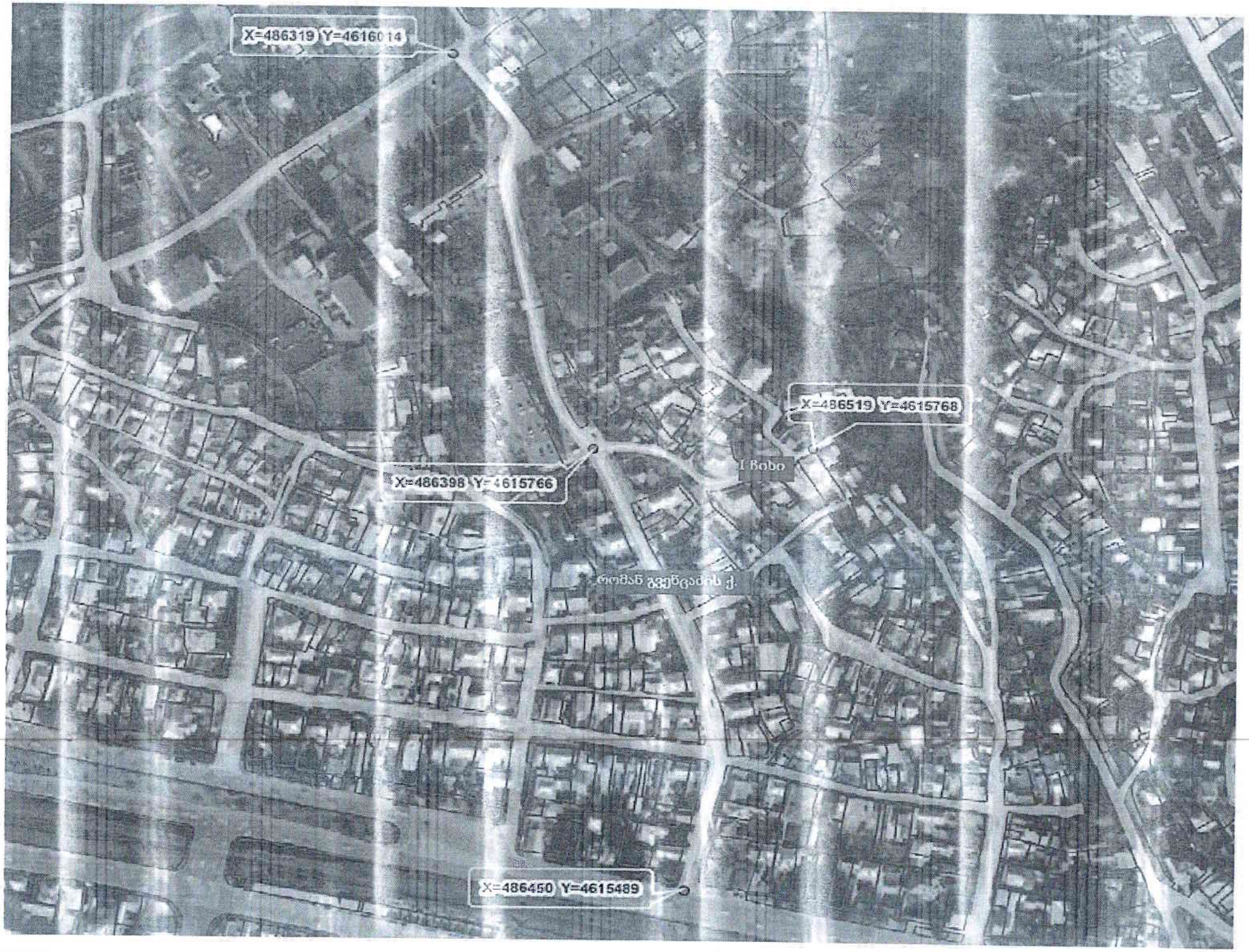
X=486319 Y=4616014
X=486519 Y=4615768
I Bobo
X=486398 Y=4615766
X=486450 Y=4615489

ქალაქ თბილისის მუნიციპალიტეტის საკრებულო

განკარგულება № 288

"10" ივნისი 2022 წ.

ქ. თბილისი

ქალაქ თბილისში, ისნის რაიონში, რომან გვენცაძის ქუჩასთან არსებული ოთხი უსახელო ჩიხისთვის რომან გვენცაძის სახელის მინიჭების შესახებ

საქართველოს ორგანული კანონის - "ადგილობრივი თვითმმართველობის კოდექსი" 68-ე მუხლის პირველი პუნქტის „გ" ქვეპუნქტის, „მუნიციპალიტეტის ადმინისტრაციულ საზღვრებში მდებარე გეოგრაფიული ობიექტების სახელდების წესის დამტკიცების შესახებ", საქართველოს მთავრობის 2015 წლის 1 ივნისის №239 დადგენილებისა და „ქ.თბილისის მუნიციპალიტეტის ადმინისტრაციულ საზღვრებში მდებარე გეოგრაფიული ობიექტების სახელდების წესის დამტკიცების შესახებ", ქ.თბილისის მუნიციპალიტეტის საკრებულოს 2015 წლის 16 ივნისის №14-59 დადგენილების თანახმად, ქ.თბილისის მუნიციპალიტეტის საკრებულომ დაადგინა:

1. ისნის რაიონში, რომან გვენცაძის ქუჩასთან არსებულ ოთხ უსახელო ჩიხს მიენიჭოს რომან გვენცაძის სახელი, თანდართული რუკის თანახმად.

2. ქ.თბილისის მუნიციპალიტეტის მერიამ, ოთხი თვის ვადაში, უზრუნველყოს ამ განკარგულების შესასრულებლად საჭირო ღონისძიებების განხორციელება.

3. განკარგულება, ერთი თვის ვადაში, შეიძლება გასაჩივრდეს თბილისის საქალაქო სასამართლოს ადმინისტრაციულ საქმეთა კოლეგიაში (მისამართი: ქ. თბილისი, დავით აღმაშენებლის ხეივანი, №64).

ქალაქ თბილისის მუნიციპალიტეტის
საკრებულოს თავმჯდომარე — გიორგი ტყემალაძე

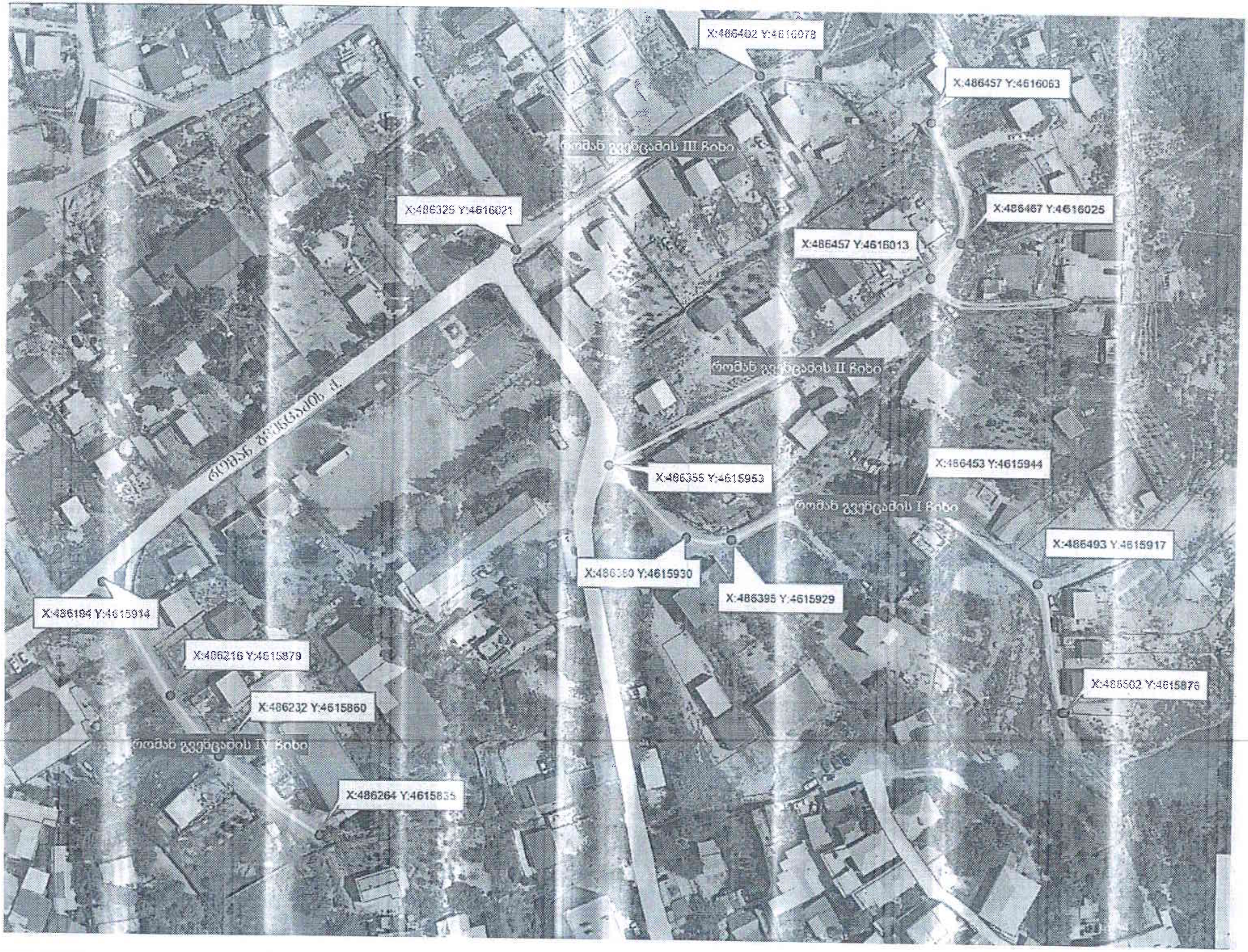
X:486402 Y:4616078
X:486457 Y:4616063
რომან გვენცაძის III ჩიხი
X:486325 Y:4616021
X:486467 Y:4616025
X:486457 Y:4616013
რომან გვენცაძის II ჩიხი
რომან გვენცაძის ქ.
X:486355 Y:4615953
X:486453 Y:4615944
რომან გვენცაძის I ჩიხი
X:486493 Y:4615917
X:486360 Y:4615930
X:486395 Y:4615929
X:486194 Y:4615914
X:486216 Y:4615879
X:486232 Y:4615860
რომან გვენცაძის IV ჩიხი
X:486502 Y:4615876
X:486264 Y:4615835