<u>პროექტი</u>

ქალაქ თბილისის მუნიციპალიტეტის საკრებულო

განკარგულება №

---იანვარი 2023 წელი

ქალაქ თბილისში, სამგორის რაიონში, ალექსი შიუკაშვილის ქუჩის გაგრძელების შესახებ

საქართველოს ორგანული კანონის - "ადგილობრივი თვითმმართველობის კოდექსი" 68-ე მუხლის პირველი პუნქტის „გ" ქვეპუნქტის, „მუნიციპალიტეტის ადმინისტრაციულ საზღვრებში მდებარე გეოგრაფიული ობიექტების სახელდების წესის დამტკიცების შესახებ", საქართველოს მთავრობის 2015 წლის 1 ივნისის №239 დადგენილებისა და „ქ.თბილისის მუნიციპალიტეტის ადმინისტრაციულ საზღვრებში მდებარე გეოგრაფიული ობიექტების სახელდების წესის დამტკიცების შესახებ", ქ.თბილისის მუნიციპალიტეტის საკრებულოს 2015 წლის 16 ივნისის №14-59 დადგენილების თანახმად, ქ.თბილისის მუნიციპალიტეტის საკრებულომ დაადგინა:

1. სამგორის რაიონში, გაგრძელდეს ალექსი შიუკაშვილის ქუჩა, თანდართული რუკის თანახმად.

2. ქ.თბილისის მუნიციპალიტეტის მერიამ, ოთხი თვის ვადაში, უზრუნველყოს ამ განკარგულების შესასრულებლად საჭირო ღონისძიებების განხორციელებ

3. განკარგულება, ერთი თვის ვადაში, შეიძლება გასაჩივრდეს თბილისის საქალაქო სასამართლოს ადმინისტრაციულ საქმეთა კოლეგიაში (მისამართი: ქ. თბილისი, დავით აღმაშენებლის ხეივანი, №64).

საკრებულოს თავმჯდომარე გიორგი ტყემალაძე

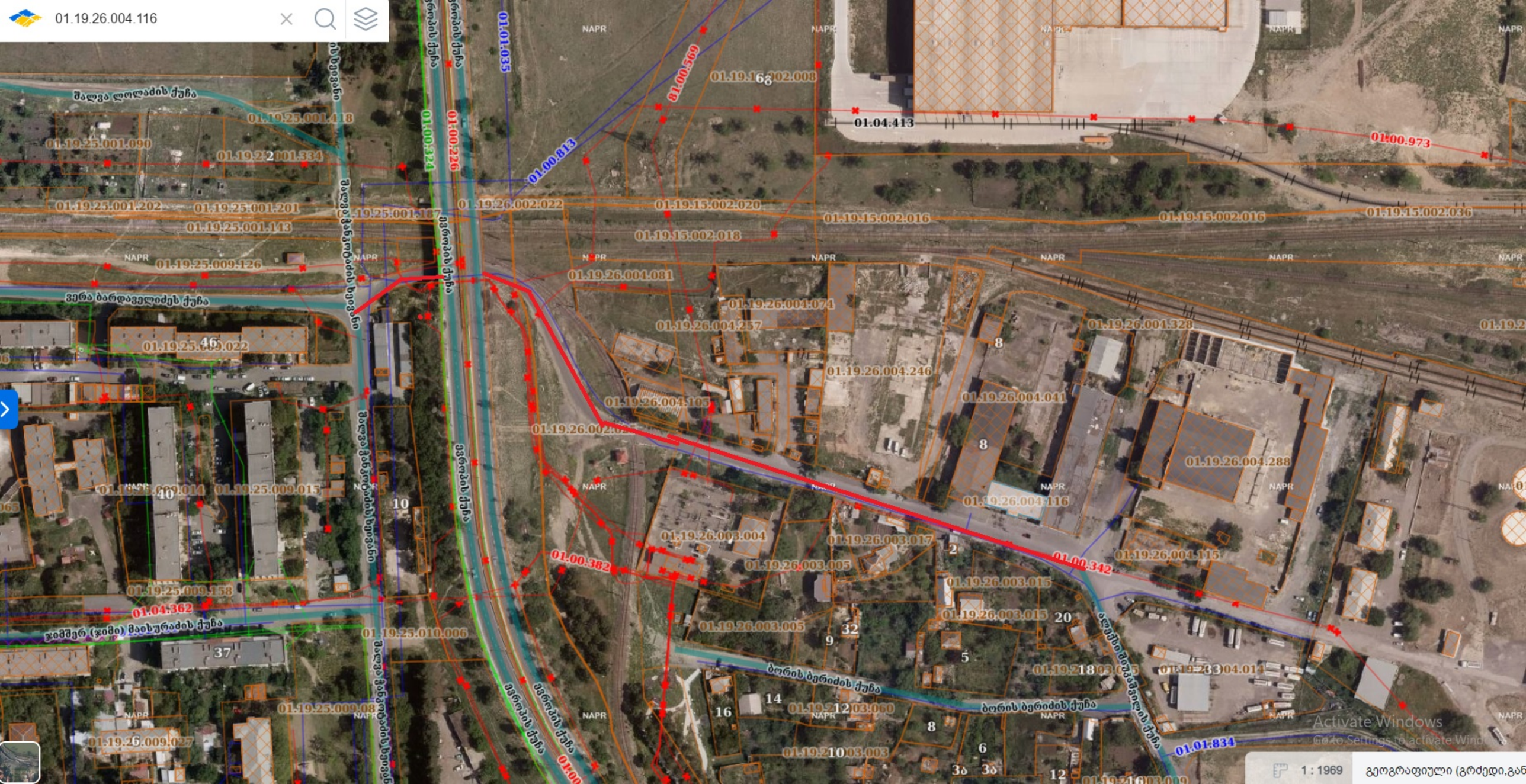
01.19.26.004.116
01.19.26.004.288
01.19.26.004.328
01.19.26.004.041
01.19.26.004.246
01.19.26.004.257
01.19.26.004.074
01.19.26.004.081
01.19.26.004.115
01.19.26.003.015
01.19.26.003.005
01.19.26.003.017
01.19.26.003.004
01.19.15.002.016
01.19.15.002.018
01.19.15.002.020
01.19.15.002.036
01.19.26.002.022
01.19.25.001.202
01.19.25.001.201
01.19.25.001.143
01.19.25.009.126
01.19.25.001.090
01.19.25.001.418
01.19.25.009.014
01.19.25.009.015
01.19.25.009.158
01.19.25.010.006
01.19.25.009.027
01.04.413
01.00.973
01.00.813
01.00.569
01.00.342
01.00.382
01.04.362
01.01.035
01.00.324
01.00.226
01.01.834
NAPR
ბორის ბერიძის ქუჩა
ვერა ბარდაველიძეს ქუჩა
ჯიმშერ (ჯიმი) მაისურაძის ქუჩა
Activate Windows
1 : 1969
გეოგრაფიული (გრძედი,გან

საქართველოს იუსტიციის სამინისტრო

საჯარო რეესტრის ეროვნული სააგენტო

KA011744864727622

მისამართი: თბილისი 0114 ვახტანგ გორგასლის N22; www.napr.gov.ge;
ცხელი ხაზი: 2 405 405

 # 170082 **11 / ოქტომბერი / 2022 წ.**

ქალაქ თბილისის მუნიციპალიტეტის საკრებულოს
თავმჯდომარეს ბატონ გიორგი ტყემალაძეს

ბატონო გიორგი,

გაცნობებთ, რომ 2022 წლის 5 ოქტომბერს საჯარო რეესტრის ეროვნულ სააგენტოს N M22013363 განცხადებით მომართა მოქალაქე მზია ცინდელიანმა (პ/ნ: 62005002433) რომლითაც მოითხოვა შენობა-ნაგებობების ნუმერაციის წარმოშობის რეგისტრაცია შემდეგ უძრავ ნივთზე, მისამართით: ქალაქი თბილისი, დასახლება აეროპორტი, (ნაკვ. 004/116) (საკადასტრო კოდით N 01.19.26.004.116).

საჯარო რეესტრის ეროვნულ სააგენტოში დაცული მონაცემების თანახმად, უძრავი ნივთის (საკადასტრო კოდით N 01.19.26.004.116) მიმდებარედ არსებულ გეოგრაფიულ ობიექტს არ გააჩნია ქუჩის სახელწოდება. „საჯარო რეესტრის შესახებ“ საქართველოს კანონის 20^2 მუხლის მე-4 პუნქტის თანახმად - „დაუშვებელია იმ გეოგრაფიული ობიექტის ნუმერაცია, რომელიც არ არის სახელდებული საქართველოს კანონმდებლობით დადგენილი წესით“. აღნიშნულიდან გამომდინარე, საქართველოს მთავრობის 2015 წლის 1 ივნისის N239 დადგენილების მე-7 მუხლის მე-3 პუნქტის „გ“ ქვეპუნქტის და ამავე მუხლის მე-4 პუნქტის „ა“ და „ბ“ ქვეპუნქტების შესაბამისად, გთხოვთ თქვენი კომპეტენციის ფარგლებში განიხილოთ და განახორციელოთ აღნიშნული გეოგრაფიული ობიექტის სახელდება.

დანართი: 2 (ორი) გვერდი.

პატივისცემით,

ხელმოწერილია/
შტამპდასმულია
ელექტრონულად

სამისამართო დეპარტამენტის უფროსის
მოვალეობის შემსრულებელი

გიორგი ტაბატაძე