პროექტი

ქალაქ თბილისის მუნიციპალიტეტის საკრებულო
განკარგულება №
—სექტემბერი 2023 წელი

ქალაქ თბილისში, ვაკის რაიონში, ლეო კვაჭაძის ქუჩასთან არსებული უსახელო გასასვლელისთვის ლეო კვაჭაძის I გასასვლელის სახელის მინიჭების შესახებ

საქართველოს ორგანული კანონის - "ადგილობრივი თვითმმართველობის კოდექსი" 68-ე მუხლის პირველი პუნქტის „გ" ქვეპუნქტის, „მუნიციპალიტეტის ადმინისტრაციულ საზღვრებში მდებარე გეოგრაფიული ობიექტების სახელდების წესის დამტკიცების შესახებ", საქართველოს მთავრობის 2015 წლის 1 ივნისის №239 დადგენილებისა და „ქ.თბილისის მუნიციპალიტეტის ადმინისტრაციულ საზღვრებში მდებარე გეოგრაფიული ობიექტების სახელდების წესის დამტკიცების შესახებ", ქ.თბილისის მუნიციპალიტეტის საკრებულოს 2015 წლის 16 ივნისის №14-59 დადგენილების თანახმად, ქ.თბილისის მუნიციპალიტეტის საკრებულომ დაადგინა:

1. ვაკის რაიონში, ლეო კვაჭაძის ქუჩასთან არსებულ უსახელო გასასვლელს მიენიჭოს ლეო კვაჭაძის I გასასვლელის სახელი, თანდართული რუკის თანახმად.

2. ქ.თბილისის მუნიციპალიტეტის მერიამ, ოთხი თვის ვადაში, უზრუნველყოს ამ განკარგულების შესასრულებლად საჭირო ღონისძიებების განხორციელება.

3. განკარგულება, ერთი თვის ვადაში, შეიძლება გასაჩივრდეს თბილისის საქალაქო სასამართლოს ადმინისტრაციულ საქმეთა კოლეგიაში (მისამართი: ქ. თბილისი, დავით აღმაშენებლის ხეივანი, №64), კანონმდებლობით დადგენილი წესით.

საკრებულოს თავმჯდომარე **გიორგი ტყემალაძე**

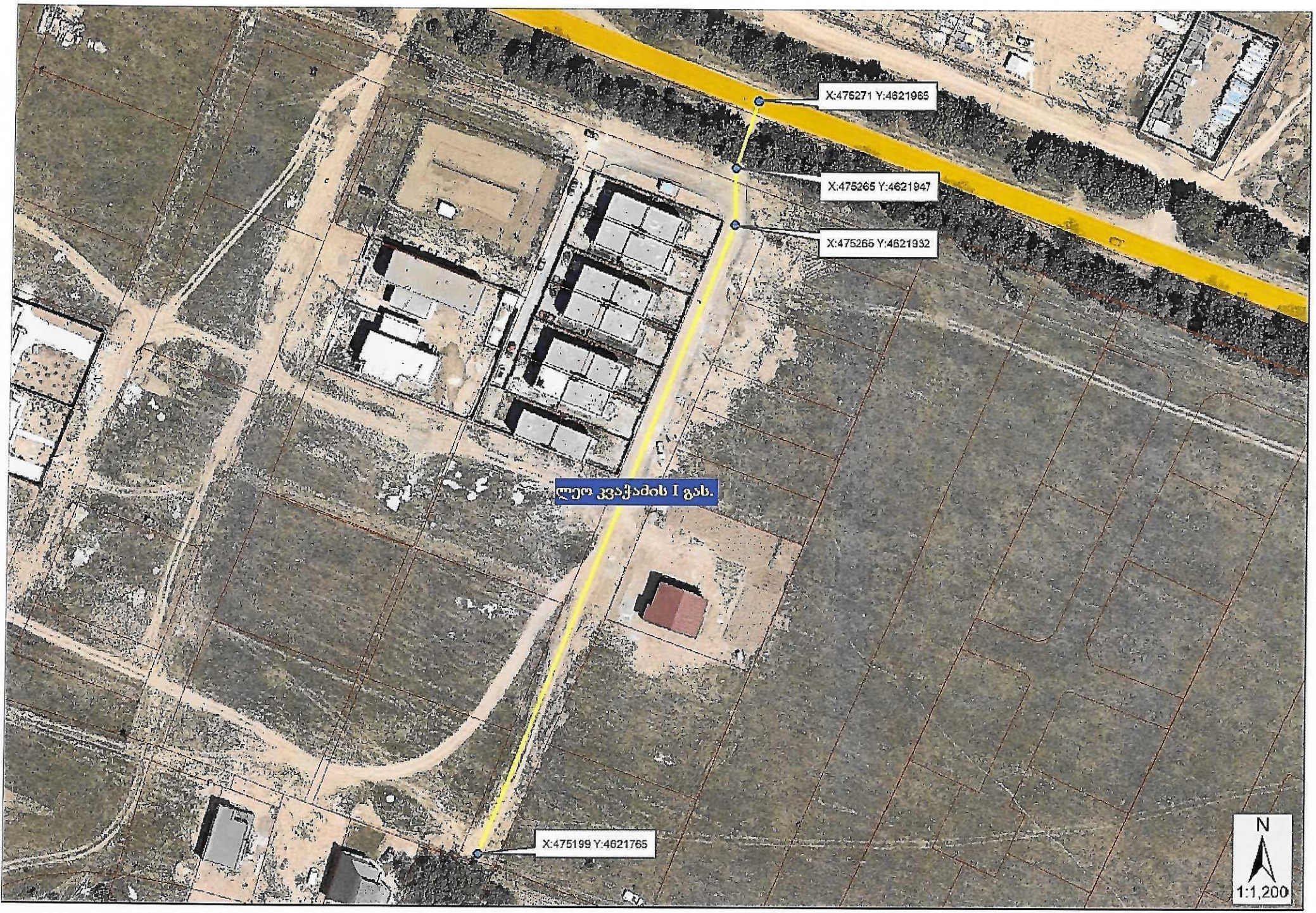
X:475271 Y:4621965
X:475265 Y:4621947
X:475265 Y:4621932
ლეო კვაჭაძის I გას.
X:475199 Y:4621765
N
1:1,200

ქ. თბილისის მუნიციპალიტეტის საკრებულოს სახელდებისა და სიმბოლიკის კომისიის თავმჯდომარეს

ქ-ნ ნინო ვარდოსანიძეს

მოქ: სოფიო გიკაშვილი

მცხ: ქ. თბილისი სოფ: თხინვალი

ტელ: 598219419 551 155 161

პ/ნ: 01009018642

განცხადება

ქ. თბილისში სოფელ თხინვალაში ს.კ. 72.16.15.945 არსებულ ნაკვეთთან მისასვლელ ქუჩას არ აქვს სახელი, შესაბამისად თხოვნით რომ განიხილოთ ჩვენი განცხადება და ქუჩას მიენიჭოს სახელი.

უმორჩილესად გთხოვთ თუ იქნება შესაძლებელი გაითვალისწინოთ „ჩვენი თხოვნა" და ერთ-ერთი ვარიანტი განიხილოთ „იასამნების ქუჩა" ან „მომავლის ქუჩა"

წინასწარ გიხდით მადლობას.

12.06.2023

/ [signature]

ქალაქ თბილისის მუნიციპალიტეტის
საკრებულო
TBILISI CITY MUNICIPAL ASSEMBLY

წერილის ნომერი: **03-032318579**
თარიღი: **04/07/2023**

ადრესატი: ქალაქ თბილისის მუნიციპალიტეტის საჯარო სამართლის იურიდიული პირი ქალაქ თბილისის ტრანსპორტისა და ურბანული განვითარების სააგენტო
მისამართი: თბილისი, შარტავას ქ. N7

სააგენტოს უფროსს ბატონ ვიქტორ წილოსანს

სახელდებისა და სიმბოლიკის კომისიაში მიმდინარეობს ადმინისტრაციული საქმისწარმოების პროცესი სოფიო გიკაშვილის 2023 წლის 12 ივნისის საქმე #19/032316322-03 დაკავშირებით, რომლითაც ითხოვს სოფელ თხინვალაში უსახელო გეოგრაფიული ობიექტის სახელდებას.
გთხოვთ, შეისწავლოთ დანართში, ჩვენს მიერ არაპროფესიონალურად მოხაზული ტერიტორია და გამოგვიგზავნოთ 72.16.15.945 საკადასტრო ერთეულთან გამავალი უსახელო გეოგრაფიული ობიექტის სიტუაციური ნახაზი ქ. თბილისის მუნიციპალიტეტის საკრებულოს 2015 წლის 16 ივნისის #14-59 დადგენილების შესაბამისად.

დანართი 3 (სამი) გვერდი.

ნინო ვარდოსანიძე

ქალაქ თბილისის მუნიციპალიტეტის საკრებულო-
სახელდებისა და სიმბოლიკის კომისია-კომისიის
თავმჯდომარე

გამოყენებულია კვალიფიციური
ელექტრონული ხელმოწერა/
ელექტრონული შტამპი

ქალაქ თბილისის მუნიციპალიტეტის საჯარო სამართლის იურიდიული პირი – ქალაქ თბილისის მუნიციპალიტეტის ტრანსპორტისა და ურბანული განვითარების სააგენტო

წერილის ნომერი: **16-0123191390**
თარიღი: **10/07/2023**

ადრესატი: ქალაქ თბილისის მუნიციპალიტეტის საკრებულო
მისამართი: თავისუფლების მოედანი N2

სახელდებისა და სიმბოლიკის კომისიის თავმჯდომარეს

ქ-ნ ნინო ვარდოსანიძეს

მის: თავისუფლების მოედანი #2

ტელ:+995(32)2 15 92 92

ქალბატონო ნინო,

ქ. თბილისის მუნიციპალიტეტის სსიპ - თბილისის ტრანსპორტისა და ურბანული განვითარების სააგენტომ განიხილა თქვენი 04.07.2023 წლის #03-032318579 (04.07.2023 წ. #14-01231853716-16) განცხადება, რომლის პასუხადაც მოთხოვნის შესაბამისად გიგზავნით კარტოგრაფიულ მასალებს არსებული დასახლების, სკვერის, სპორტული მოედნის, გზის, ჩიხების, შესახვევისა და გასასვლელების მითითებით. (იხ. დანართი)

პატივისცემით,

ვიქტორ წილოსანი

სააგენტოს უფროსი

გამოყენებულია კვალიფიციური
ელექტრონული ხელმოწერა/
ელექტრონული შტამპი